

ESTUDIO DE IMPACTO AMBIENTAL DETALLADO (EIA-D)

PROYECTO “ENLACE 500 KV HUÁNUCO- TOCACHE-CELENDÍN-TRUJILLO, AMPLIACIONES Y SUBESTACIONES ASOCIADAS”

ANEXO 4.2.3 - 03 MAPA DE ECOSISTEMAS

Titular:

CONSORCIO ELECTRICO YAPAY S.A



Elaborado por:

INERCO CONSULTORIA PERÚ S.A.C



agosto de 2025

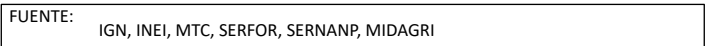
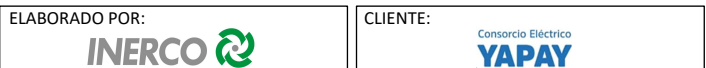
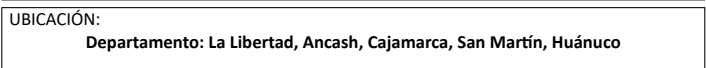
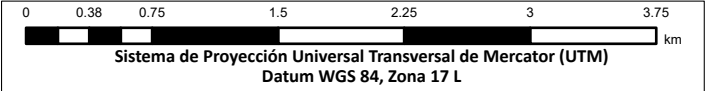
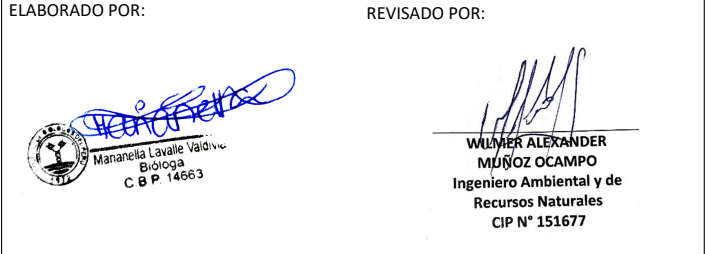
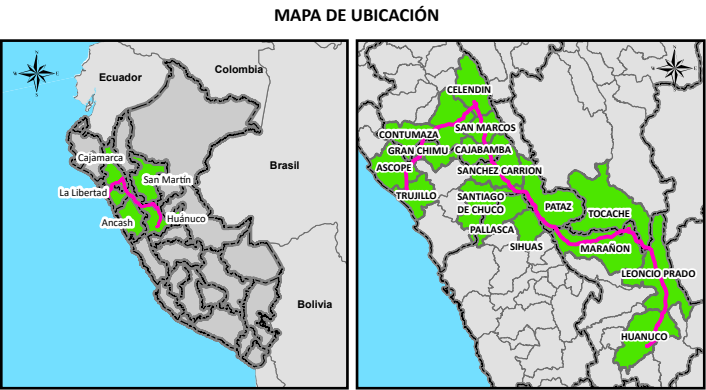
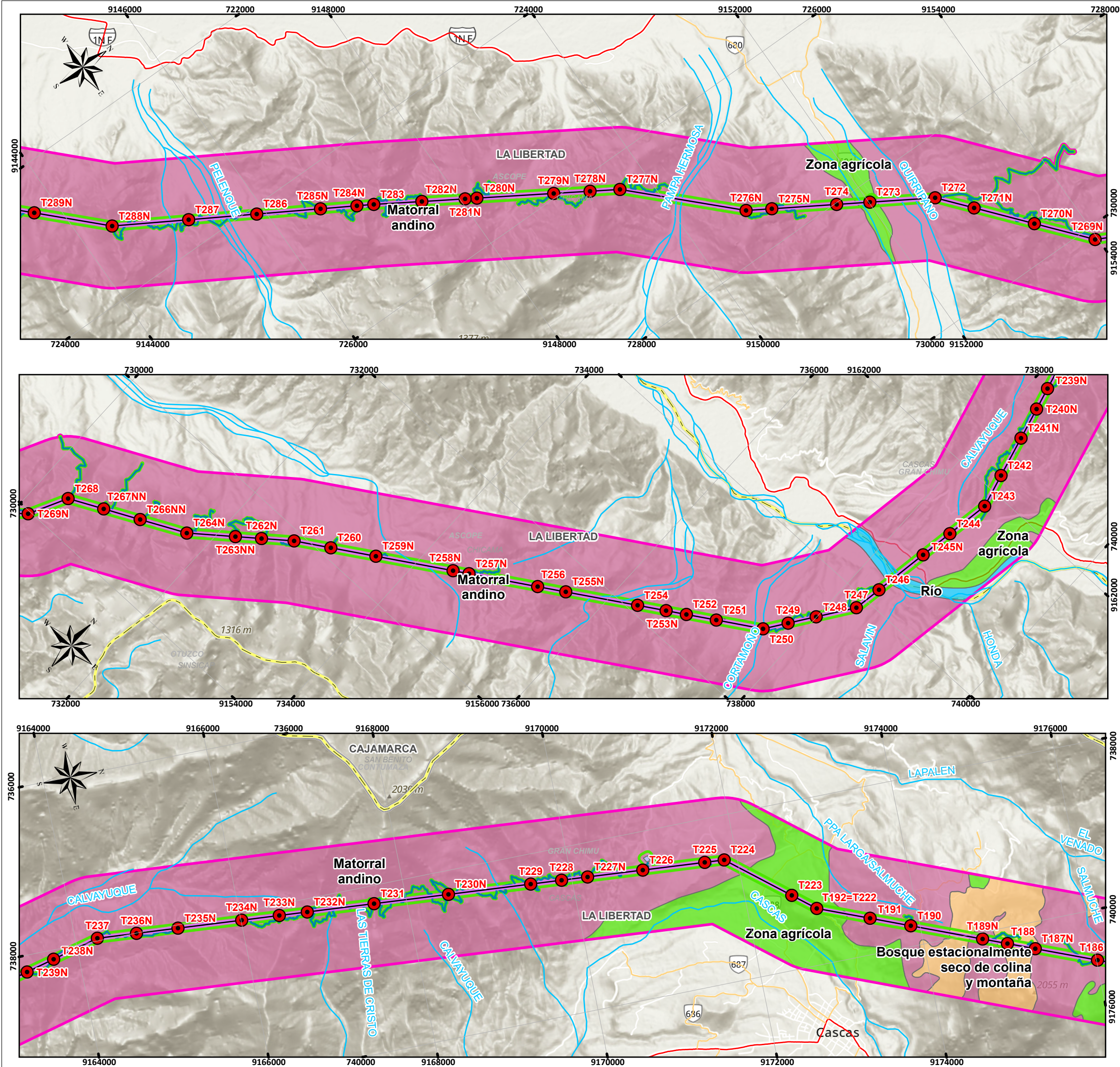

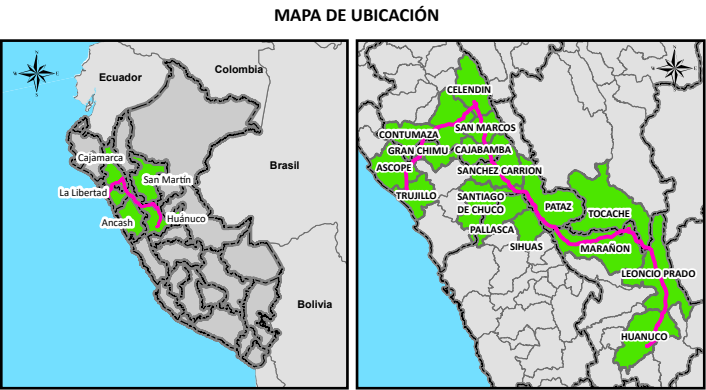
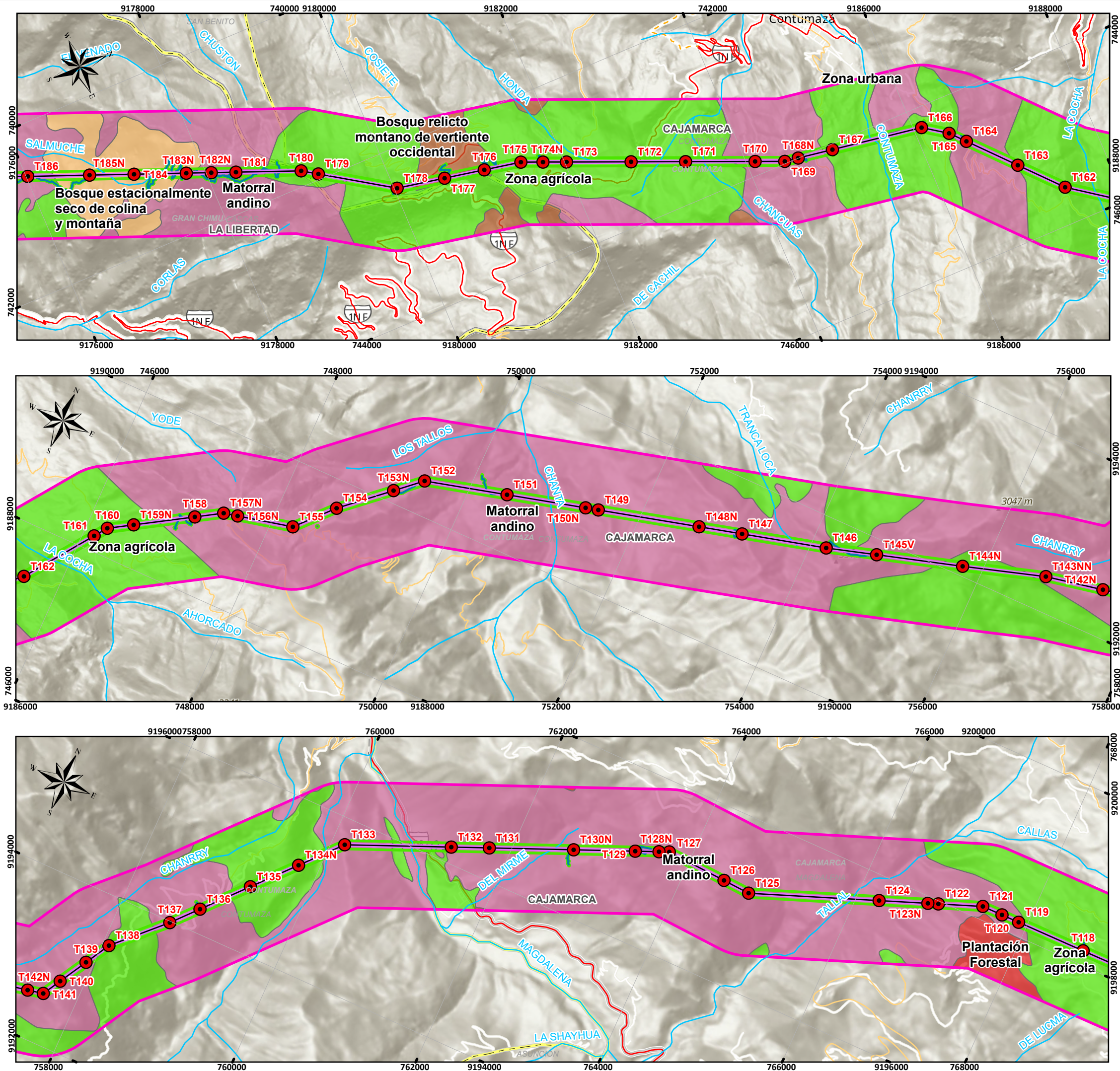

SIGNOS CONVENCIONALES

Distrito	Red vial nacional	Ríos y quebradas
Provincia	Red vial departamental	
Departamento	Red vial vecinal	

Área de Influencia

- Área de Influencia Directa
- Área de Influencia Indirecta

Componentes principales

- Torres
- LT 220 kV CACE
- LT 220 kV CECA
- LT 500 kV Huánuco Tocache
- LT 500 kV T Celendín Trujillo
- LT 500 kV Tocache Celendín
- Ampliación SE Trujillo Nueva
- Ampliación SE Yaros
- Nueva SE Paraíso
- Nueva SE Sucre

Componentes auxiliares

- Accesos proyectados
- Acopios temporales
- Plazas de tendido
- Acopio de materiales
- Almacén
- DME
- Oficina de obra
- Patio de máquinas

Ecosistemas

- Bofedal
- Bosque altimontano (Pluvial) de Yunga
- Bosque aluvial inundable
- Bosque basimontano de Yunga
- Bosque de colina alta
- Bosque de terraza no inundable
- Bosque estacionalmente seco de colina y montaña
- Bosque estacionalmente seco de llanura
- Bosque estacionalmente seco interandino (Marañón, Mantaro, Pampas y Apurímac)
- Bosque estacionalmente seco ribereño (Algarrobal)
- Bosque montano de Yunga
- Bosque relicto montano de vertiente occidental
- Desierto costero
- Jalca
- Lago y laguna
- Matorral andino
- Pajonal de puna húmeda
- Plantación Forestal
- Río
- Vegetación Secundaria
- Zona agrícola
- Zona urbana

ELABORADO POR: Mananella Lavalle Valdovinos, Bióloga, C.B.P. 14663

REVISADO POR: Wilmer Alexander Muñoz Ocampo, Ingeniero Ambiental y de Recursos Naturales, CIP N° 151677

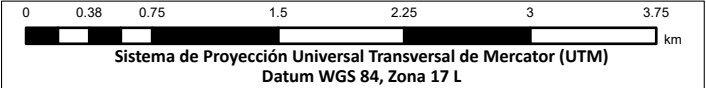

PROYECTO: Estudio de Impacto Ambiental Detallado (EIA) del proyecto "Enlace 500 kV Huánuco-Tocache-Celendín-Trujillo ampliaciones y subestaciones asociadas"

MAPA: ECOSISTEMAS

UBICACIÓN: Departamento: La Libertad, Ancash, Cajamarca, San Martín, Huánuco

ELABORADO POR: INERCO

CLIENTE: YAPAY

ESCALA: 1:45,000

FECHA: AGOSTO, 2025

N° MAPA: EIA-40/C

FUENTE: IGN, INEI, MTC, SERFOR, SERNANP, MIDAGRI

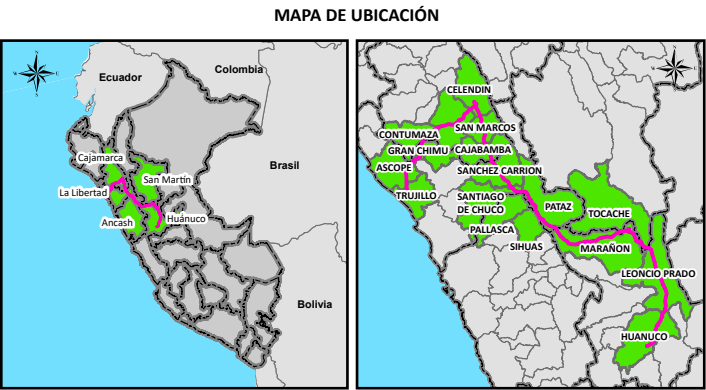
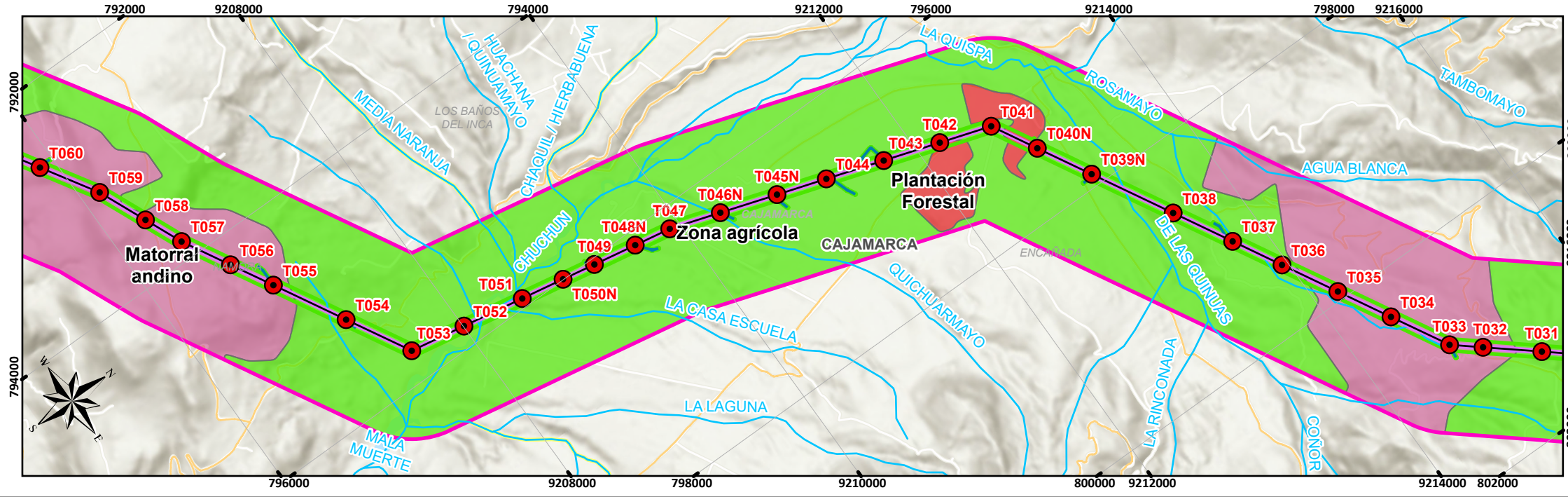
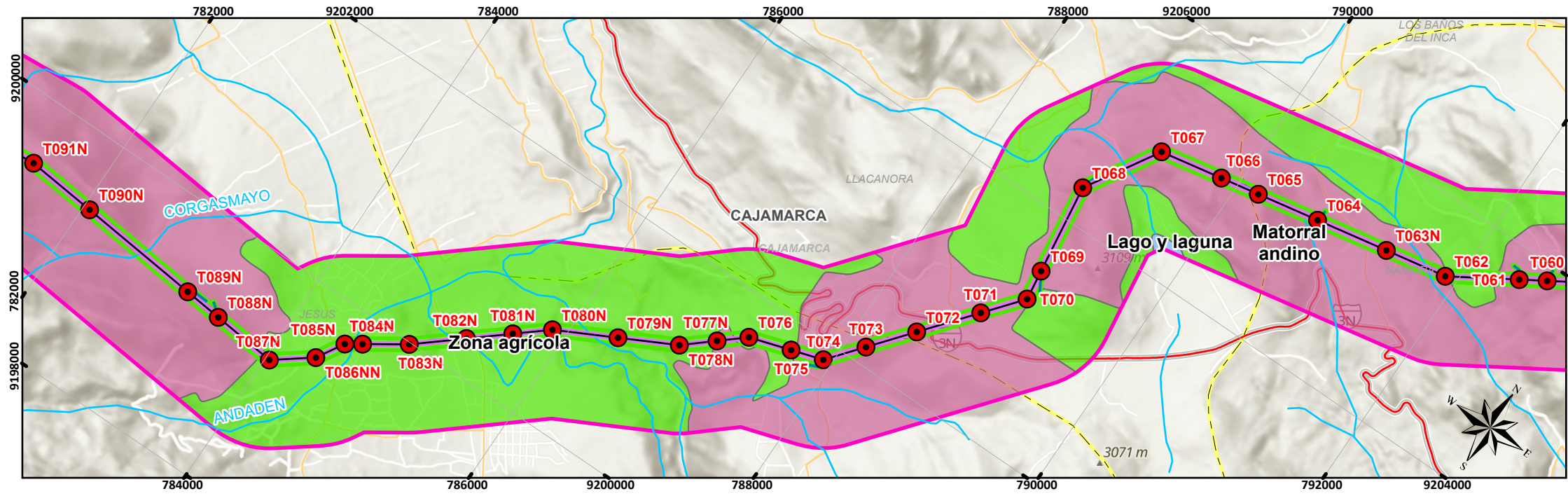
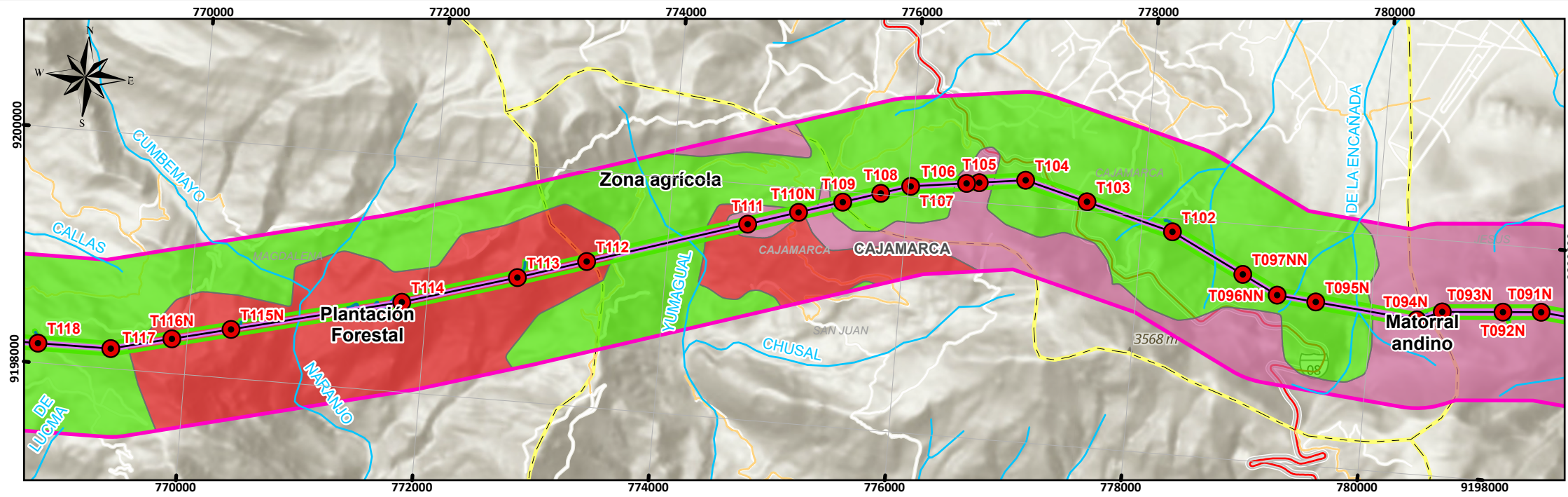

ELABORADO POR: Mananella Lavalle Valdovinos
Bióloga
C.B.P. 14663

REVISADO POR: WILMER ALEXANDER MUÑOZ OCAMPO
Ingeniero Ambiental y de Recursos Naturales
CIP N° 151677

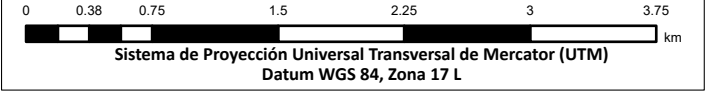

PROYECTO:
Estudio de Impacto Ambiental Detallado (EIA) del proyecto "Enlace 500 kV Huánuco-Tocache-Celendin-Trujillo ampliaciones y subestaciones asociadas"

MAPA:
ECOSISTEMAS

UBICACIÓN:
Departamento: La Libertad, Ancash, Cajamarca, San Martín, Huánuco

ELABORADO POR: INERCO

CLIENTE: YAPAY

ESCALA: 1:45,000

FECHA: AGOSTO, 2025

N° MAPA: EIA-40/D

FUENTE: IGN, INEI, MTC, SERFOR, SERNANP, MIDAGRI

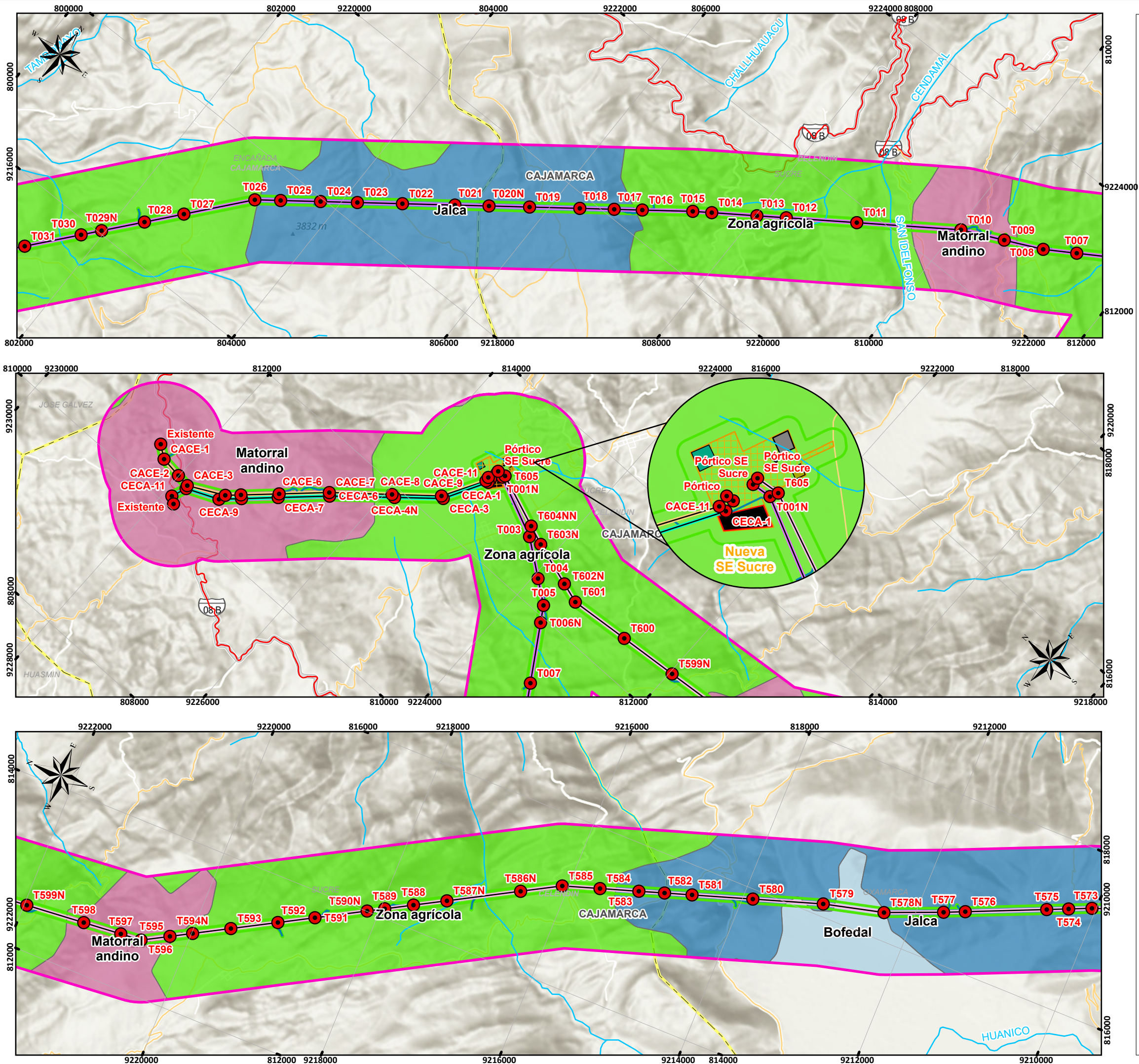

MAPA DE UBICACIÓN

SIGNOS CONVENCIONALES

Distrito	Red vial nacional	Ríos y quebradas
Provincia	Red vial departamental	
Departamento	Red vial vecinal	

Área de Influencia

- Área de Influencia Directa
- Área de Influencia Indirecta

Componentes principales

- Torres
- LT 220 kV CACE
- LT 220 kV CECA
- LT 500 kV Huánuco Tocache
- LT 500 kV T Celendin Trujillo
- LT 500 kV Tocache Celendin
- Ampliacion SE Trujillo Nueva
- Ampliacion SE Yaros
- Nueva SE Paraíso
- Nueva SE Sucre

Componentes auxiliares

- Accesos proyectados
- Acopios temporales
- Plazas de tendido
- Acopio de materiales
- Almacén
- DME
- Oficina de obra
- Patio de máquinas

Ecosistemas

- Bofedal
- Bosque altimontano (Pluvial) de Yunga
- Bosque aluvial inundable
- Bosque basimontano de Yunga
- Bosque de colina alta
- Bosque de terraza no inundable
- Bosque estacionalmente seco de colina y montaña
- Bosque estacionalmente seco de llanura
- Bosque estacionalmente seco interandino (Marañón, Mantaro, Pampas y Apurímac)
- Bosque estacionalmente seco ribereño (Algarrobal)
- Bosque montano de Yunga
- Bosque relicto montano de vertiente occidental
- Desierto costero
- Jalca
- Lago y laguna
- Matorral andino
- Pajonal de puna húmeda
- Plantación Forestal
- Río
- Vegetación Secundaria
- Zona agrícola
- Zona urbana

ELABORADO POR: Mananella Lavalle Valdovinos
Bióloga
C.B.P. 14663

REVISADO POR: WILMER ALEXANDER MUÑOZ OCAMPO
Ingeniero Ambiental y de Recursos Naturales
CIP N° 151677

0 0.38 0.75 1.5 2.25 3 3.75 km

Sistema de Proyección Universal Transversal de Mercator (UTM)
Datum WGS 84, Zona 17 L

PROYECTO:
Estudio de Impacto Ambiental Detallado (EIA) del proyecto "Enlace 500 kV Huánuco-Tocache-Celendin-Trujillo ampliaciones y subestaciones asociadas"

MAPA:

ECOSISTEMAS

UBICACIÓN:
Departamento: La Libertad, Ancash, Cajamarca, San Martín, Huánuco

ELABORADO POR: INERCO

CLIENTE: YAPAY

ESCALA: 1:45,000

FECHA: AGOSTO, 2025

N° MAPA: EIA-40/E

FUENTE: IGN, INEI, MTC, SERFOR, SERNANP, MIDAGRI

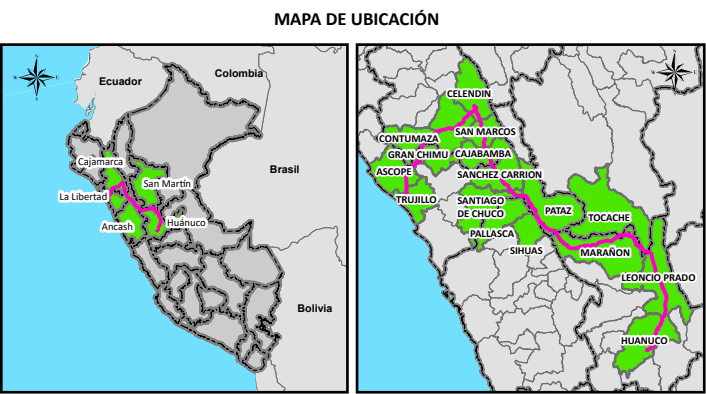
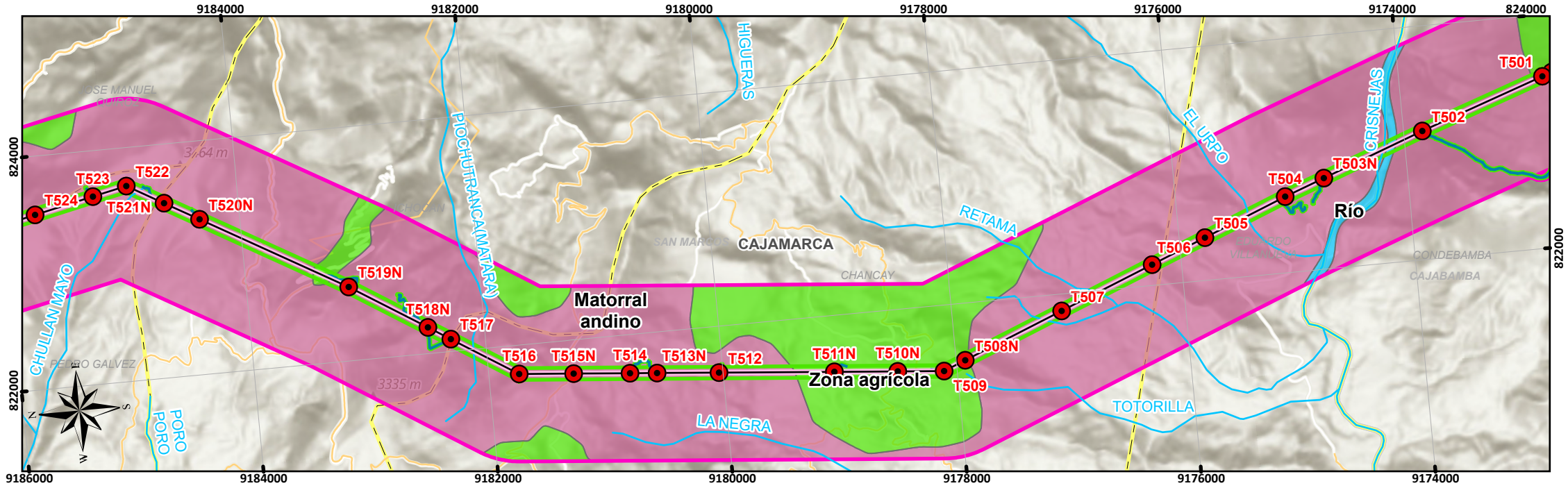
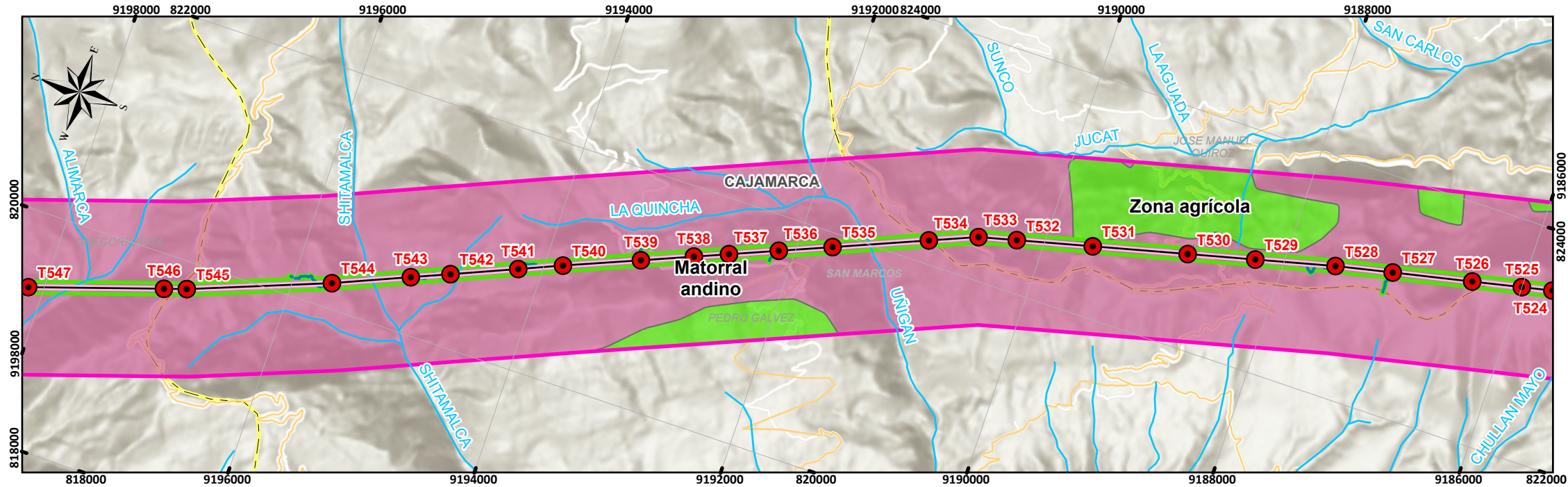
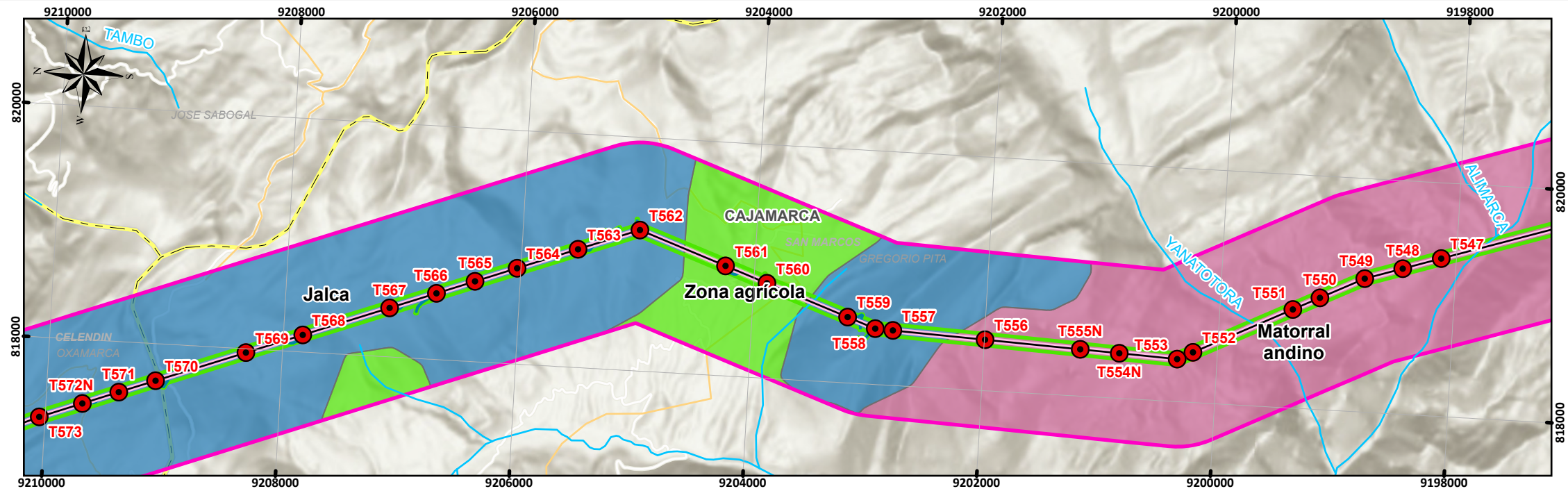

SIGNOS CONVENCIONALES

Distrito
Provincia
Departamento

Área de Influencia
Área de Influencia Directa
Área de Influencia Indirecta

Componentes auxiliares
Accesos proyectados
Acopios temporales
Plazas de tendido
Acopio de materiales
Almacén
DME
Oficina de obra
Patio de máquinas

Ecosistemas
Bofedal
Bosque altimontano (Pluvial) de Yunga
Bosque aluvial inundable
Bosque basimontano de Yunga
Bosque de colina alta
Bosque de terraza no inundable
Bosque estacionalmente seco de colina y montaña

Red vial nacional
Red vial departamental
Red vial vecinal

Componentes principales
Torres
LT 220 kV CACE
LT 220 kV CECA
LT 500 kV Huánuco Tocache
LT 500 kV T Celendin Trujillo
LT 500 kV Tocache Celendin
Ampliacion SE Trujillo Nueva
Ampliacion SE Yaros
Nueva SE Paraíso
Nueva SE Sucre

Componentes principales
Bosque estacionalmente seco de llanura
Bosque estacionalmente seco interandino (Marañón, Mantaro, Pampas y Apurímac)
Bosque estacionalmente seco ribereño (Algarrobal)
Bosque montano de Yunga
Bosque relicto montano de vertiente occidental
Desierto costero

Componentes principales
Jalca
Lago y laguna
Matorral andino
Pajonal de puna húmeda
Plantación Forestal
Río
Vegetación Secundaria
Zona agrícola
Zona urbana

ELABORADO POR:

Manuela Lavalle Valdovinos
Bióloga
C.B.P. 14663

REVISADO POR:

WILMER ALEXANDER MUÑOZ OCAMPO
Ingeniero Ambiental y de Recursos Naturales
CIP N° 151677

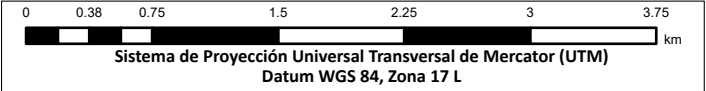

PROYECTO:
Estudio de Impacto Ambiental Detallado (EIA) del proyecto "Enlace 500 kV Huánuco-Tocache-Celendin-Trujillo ampliaciones y subestaciones asociadas"

MAPA:
ECOSISTEMAS

UBICACIÓN:
Departamento: La Libertad, Ancash, Cajamarca, San Martín, Huánuco

ELABORADO POR:

INERCO

CLIENTE:

YAPAY
Consorcio Eléctrico

ESCALA:

1:45,000

FECHA:

AGOSTO, 2025

N° MAPA:

EIA-40/F

FUENTE:
IGN, INEI, MTC, SERFOR, SERNANP, MIDAGRI

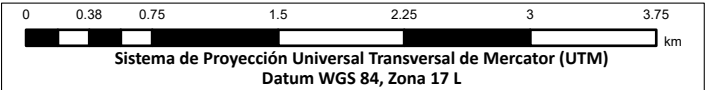
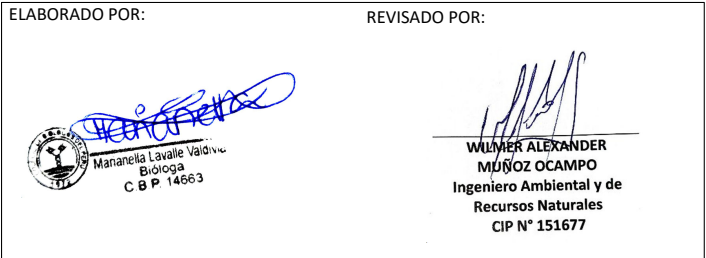
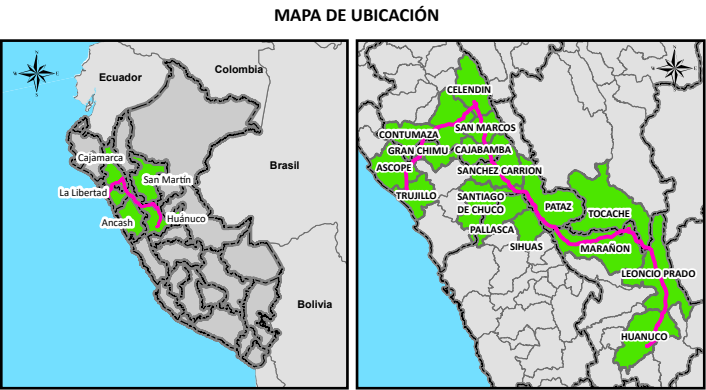
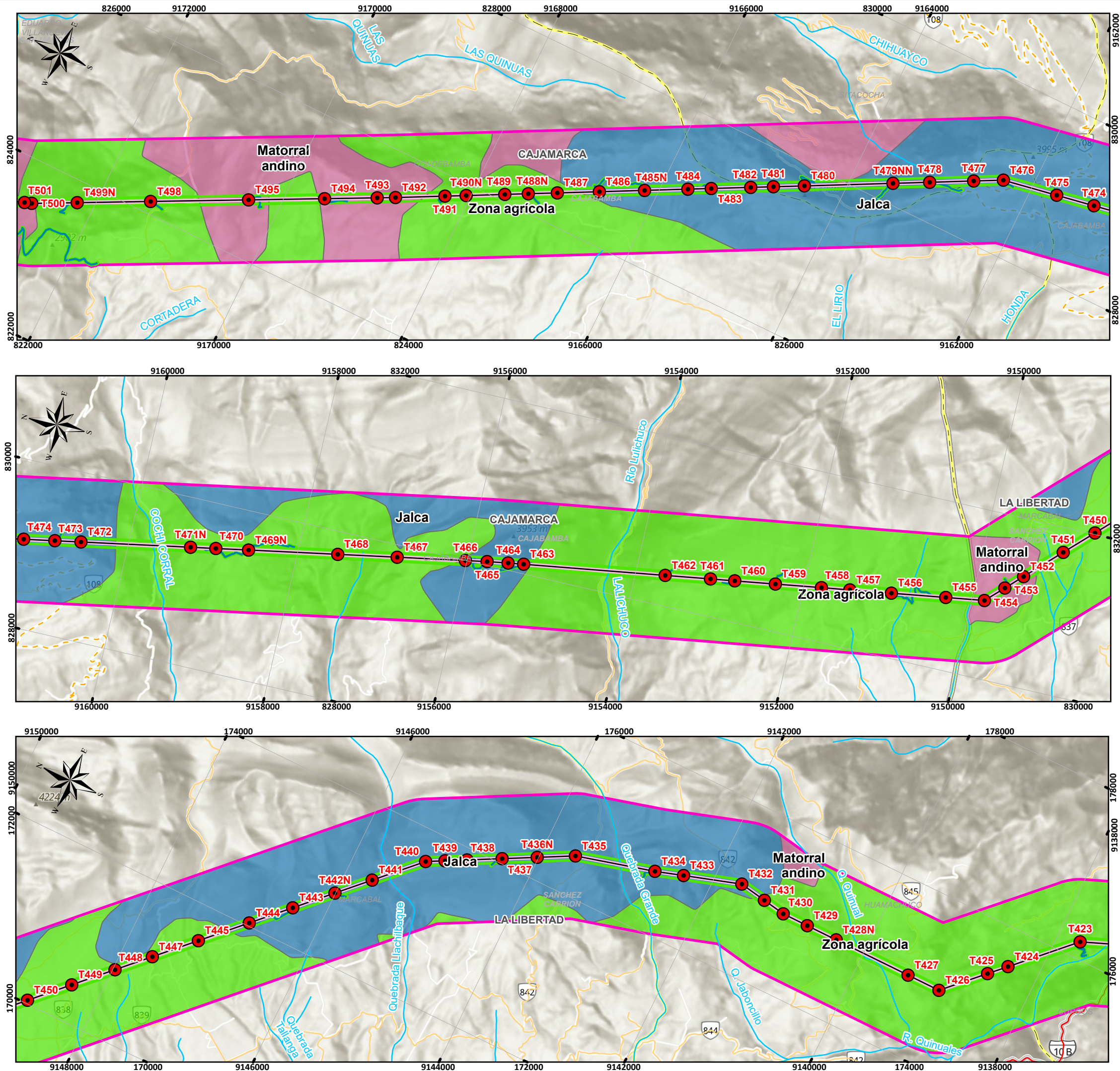

PROYECTO:
Estudio de Impacto Ambiental Detallado (EIA) del proyecto "Enlace 500 kV Huánuco-Tocache-Celendín-Trujillo ampliaciones y subestaciones asociadas"

MAPA:
ECOSISTEMAS

UBICACIÓN:
Departamento: La Libertad, Ancash, Cajamarca, San Martín, Huánuco

ELABORADO POR:  INERCO

CLIENTE:  YAPAY

ESCALA: 1:45,000

FECHA: AGOSTO, 2025

N° MAPA: EIA-40/G

FUENTE: IGN, INEI, MTC, SERFOR, SERNANP, MIDAGRI

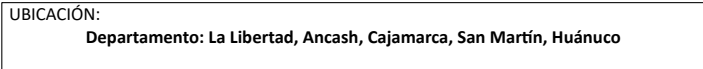
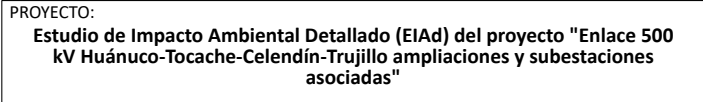
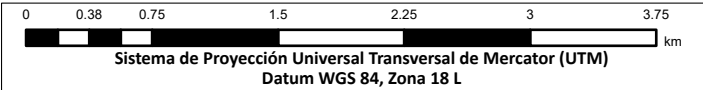
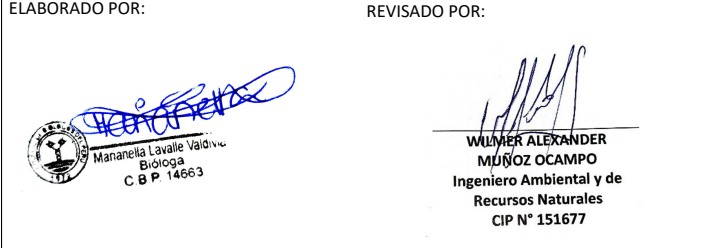
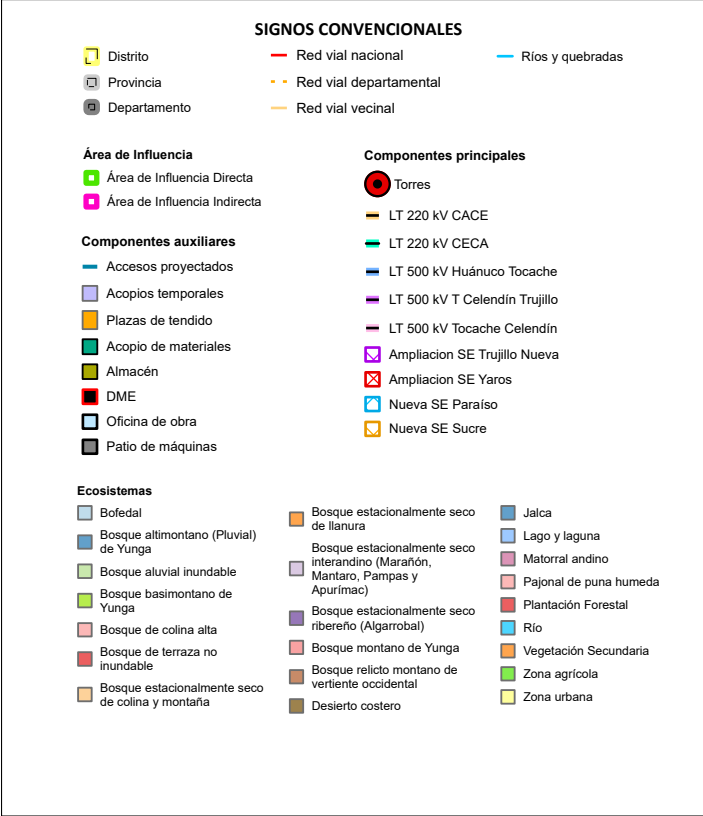
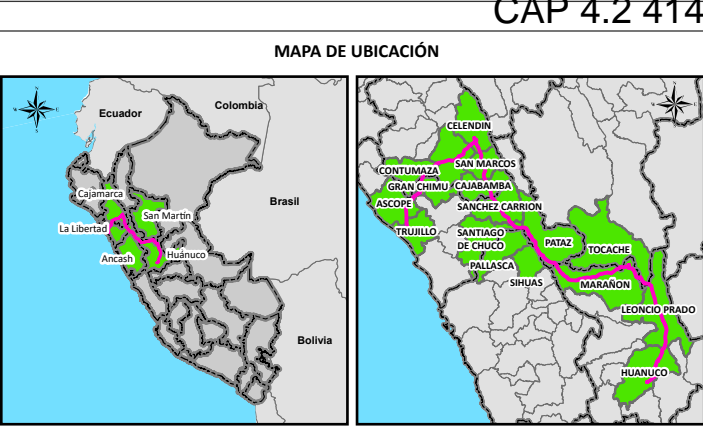
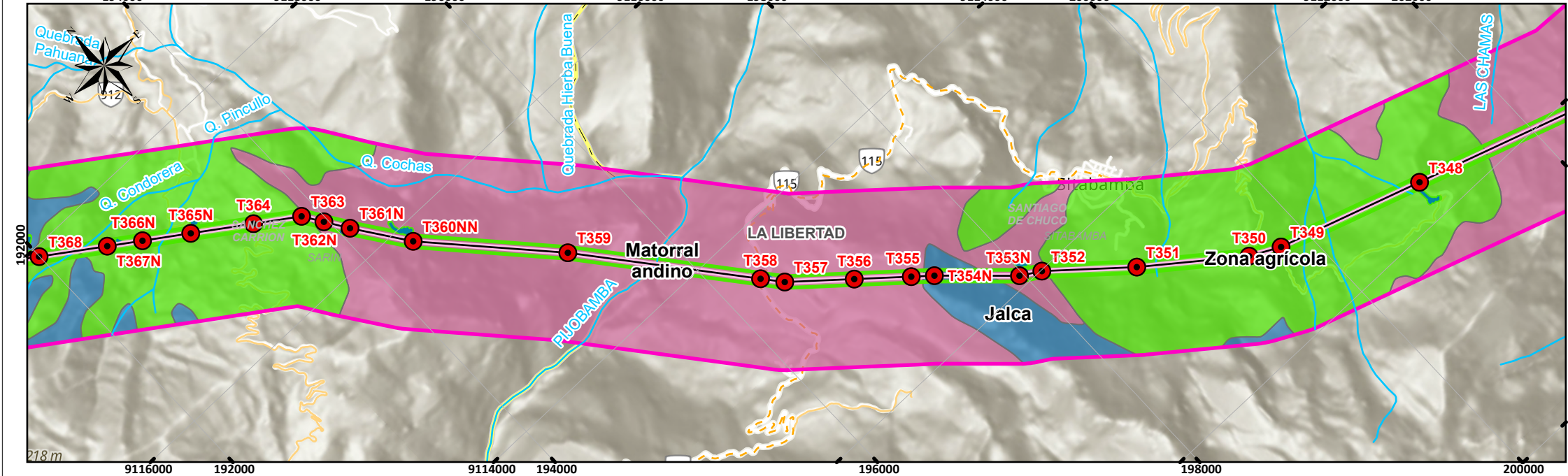
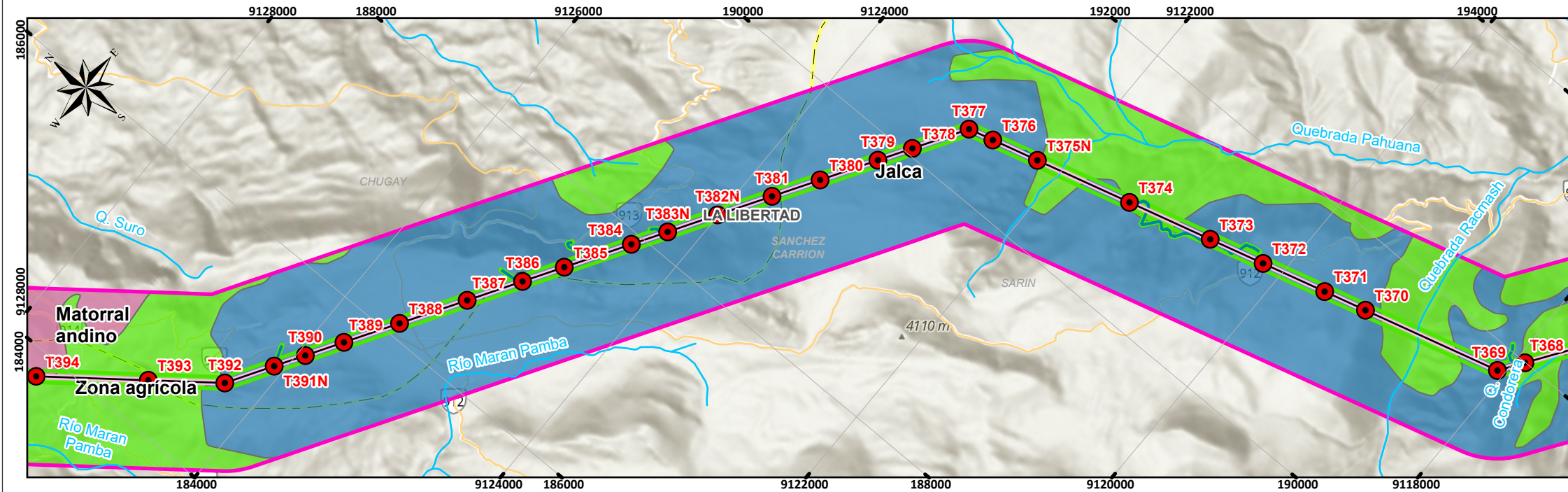
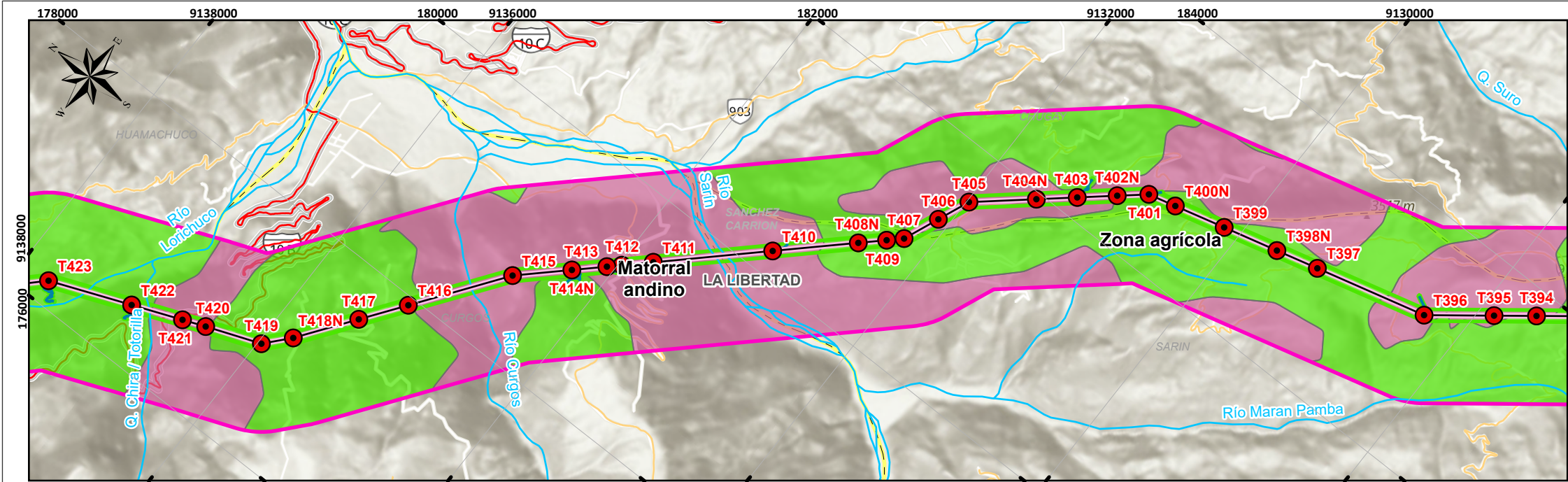

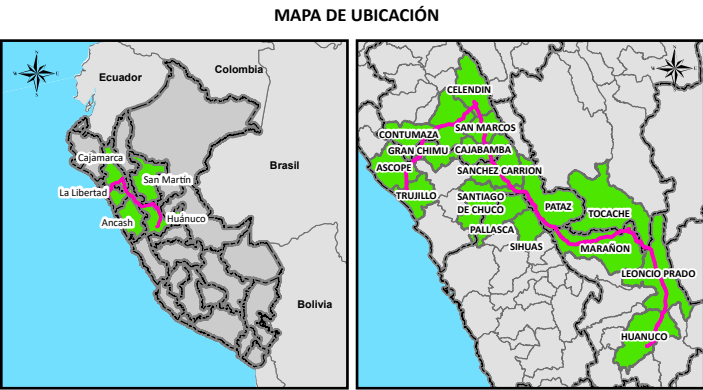
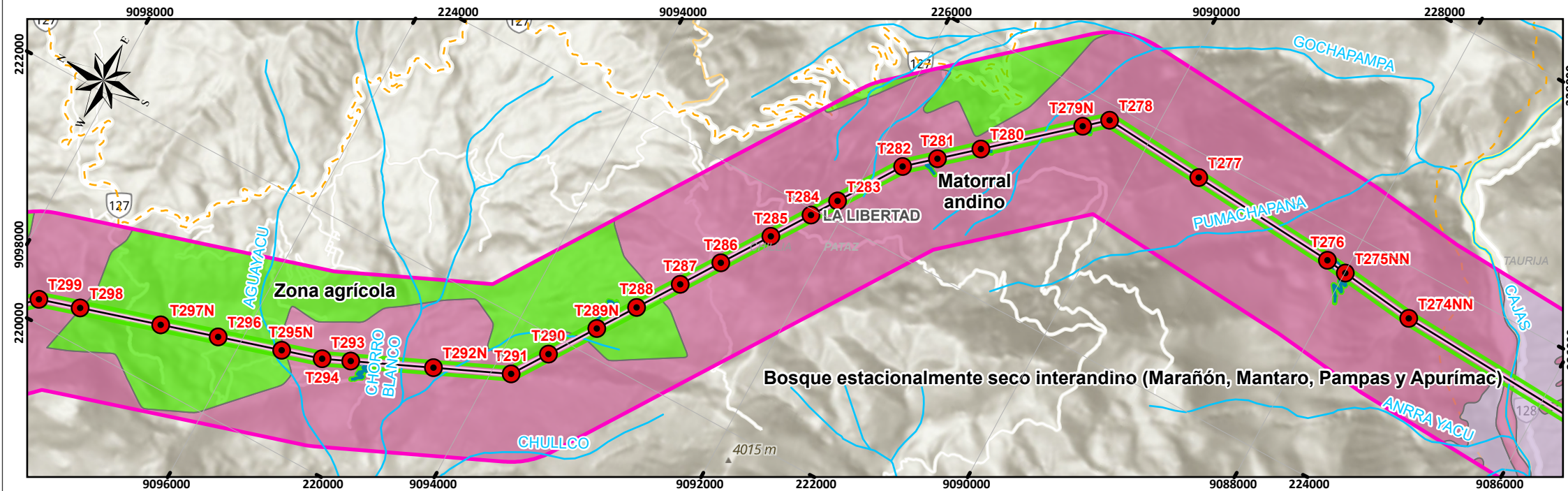
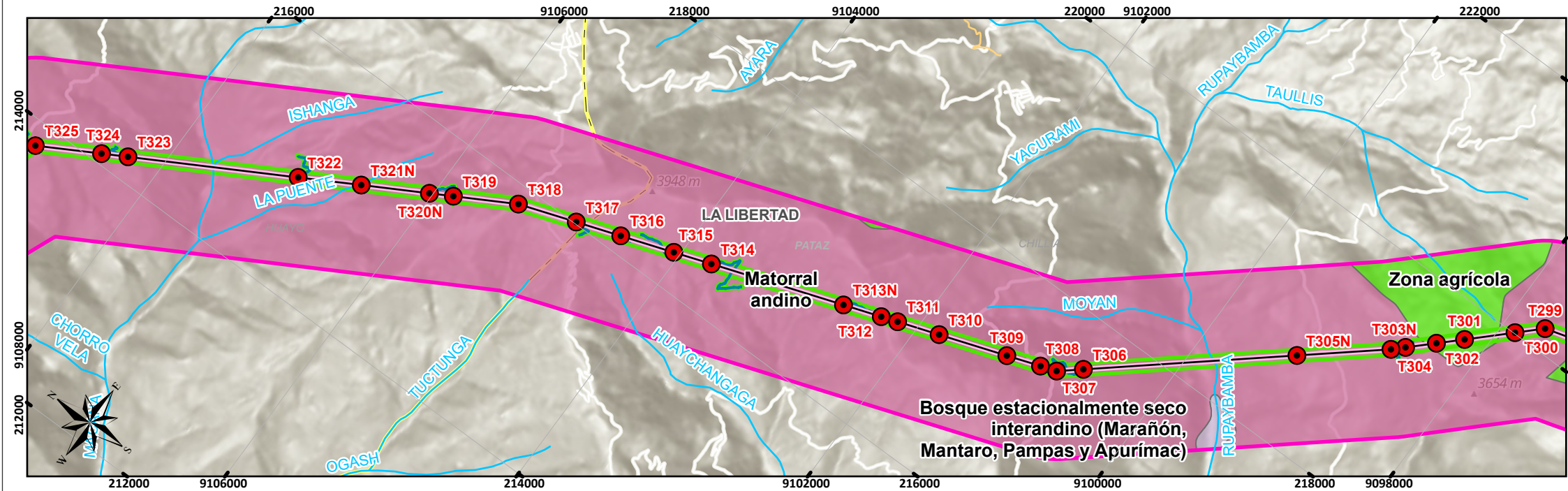
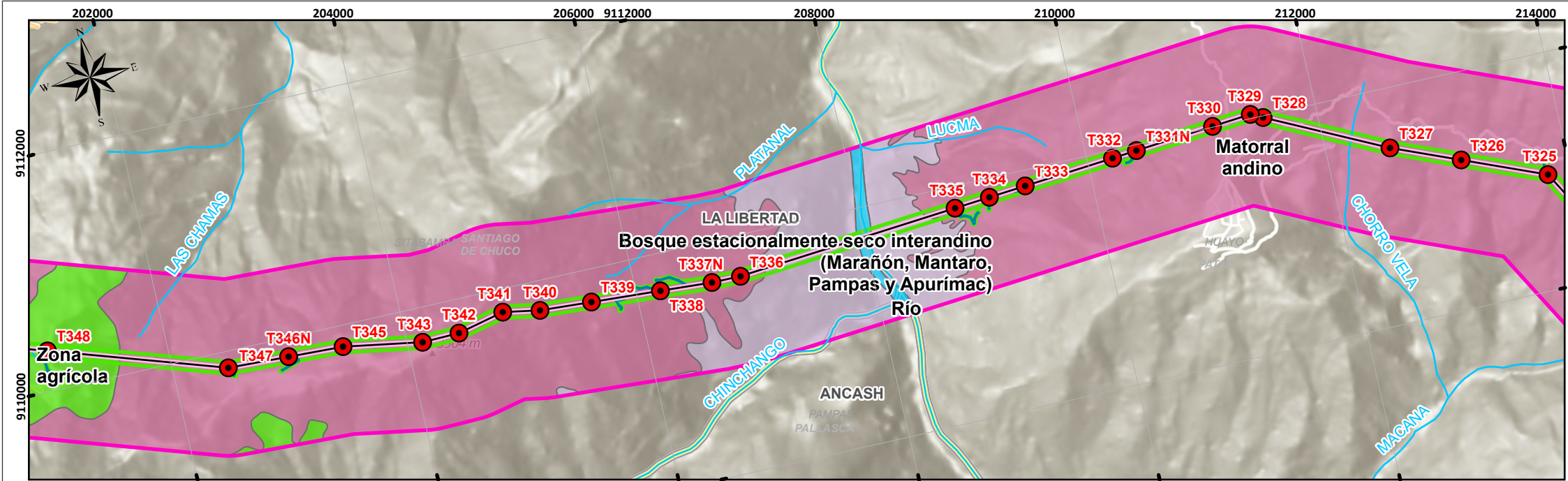

SIGNOS CONVENCIONALES

Distrito
Provincia
Departamento

Área de Influencia
Área de Influencia Directa
Área de Influencia Indirecta

Componentes auxiliares
Accesos proyectados
Acopios temporales
Plazas de tendido
Acopio de materiales
Almacén
DME
Oficina de obra
Patio de máquinas

Ecosistemas
Bofedal
Bosque altimontano (Pluvial) de Yunga
Bosque aluvial inundable
Bosque basimontano de Yunga
Bosque de colina alta
Bosque de terraza no inundable
Bosque estacionalmente seco de colina y montaña

Red vial nacional
Red vial departamental
Red vial vecinal

Componentes principales
Torres
LT 220 kV CACE
LT 220 kV CECA
LT 500 kV Huánuco Tocache
LT 500 kV T Celendin Trujillo
LT 500 kV Tocache Celendin
Ampliacion SE Trujillo Nueva
Ampliacion SE Yaros
Nueva SE Paraíso
Nueva SE Sucre

Componentes principales
Bosque estacionalmente seco de llanura
Bosque estacionalmente seco interandino (Marañón, Mantaro, Pampas y Apurímac)
Bosque estacionalmente seco ribereño (Algarrobal)
Bosque montano de Yunga
Bosque relicto montano de vertiente occidental
Desierto costero

Jalca
Lago y laguna
Matorral andino
Pajonal de puna húmeda
Plantación Forestal
Río
Vegetación Secundaria
Zona agrícola
Zona urbana

ELABORADO POR:

REVISADO POR:

Manuela Lavalle Valdovinos
Bióloga
C.B.P. 14663

WILMER ALEXANDER MUÑOZ OCAMPO
Ingeniero Ambiental y de Recursos Naturales
CIP N° 151677

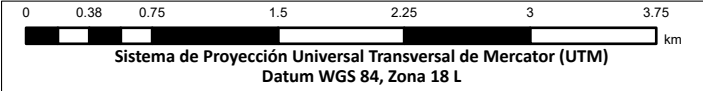

PROYECTO:
Estudio de Impacto Ambiental Detallado (EIAd) del proyecto "Enlace 500 kV Huánuco-Tocache-Celendin-Trujillo ampliaciones y subestaciones asociadas"

MAPA:
ECOSISTEMAS

UBICACIÓN:
Departamento: La Libertad, Ancash, Cajamarca, San Martín, Huánuco

ELABORADO POR:

INERCO

CLIENTE:

YAPAY

ESCALA:

1:45,000

FECHA:

AGOSTO, 2025

N° MAPA:

EIA-40/I

FUENTE:
IGN, INEI, MTC, SERFOR, SERNANP, MIDAGRI

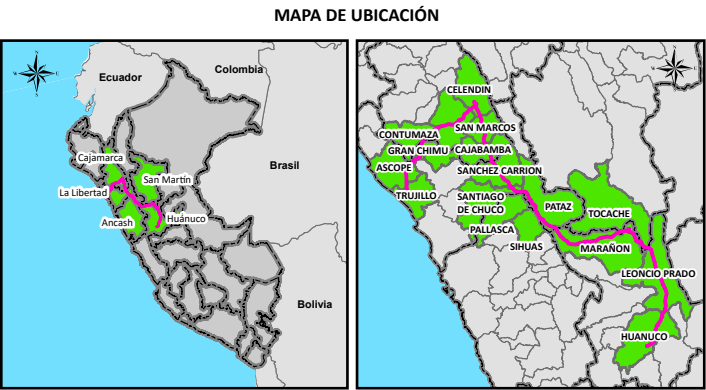
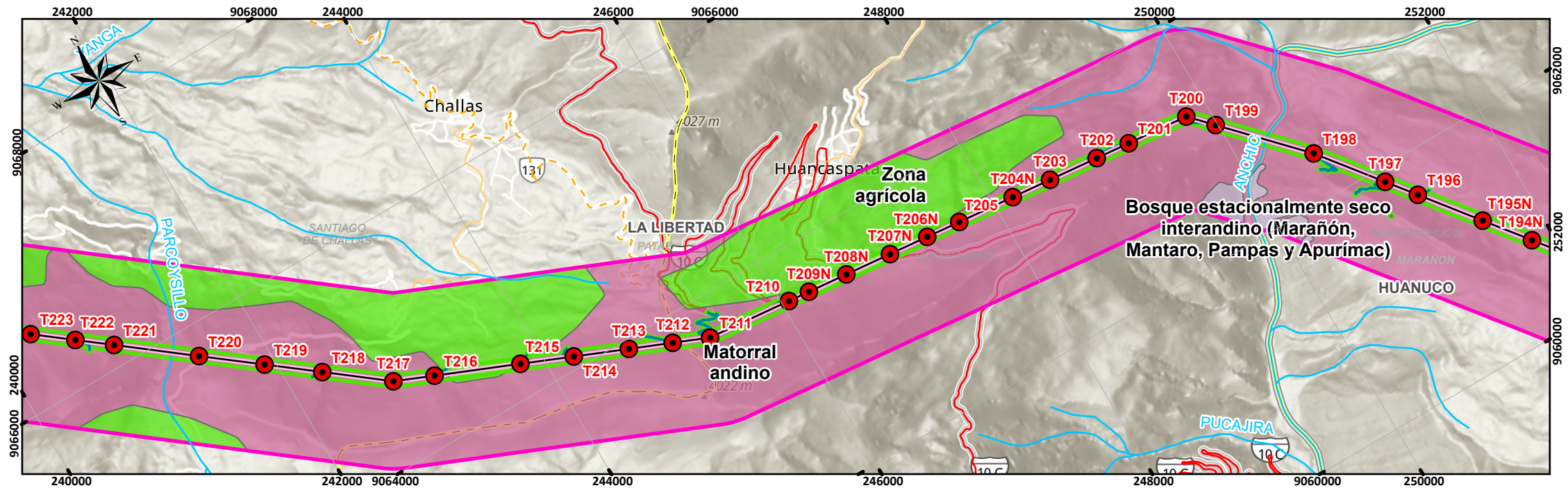
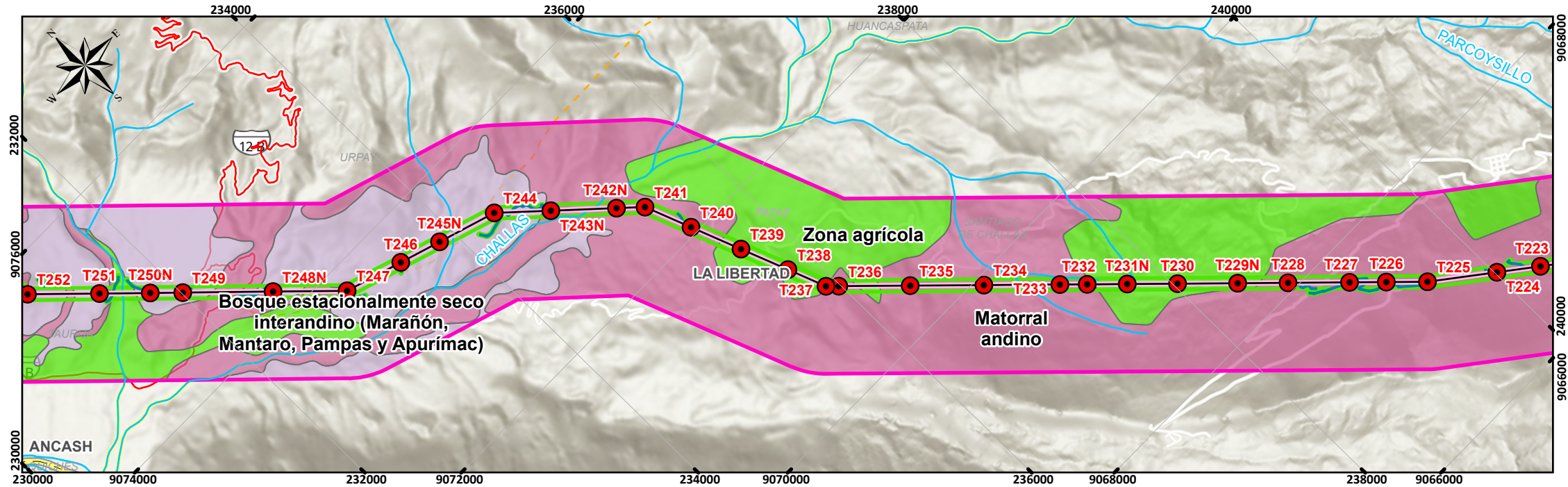
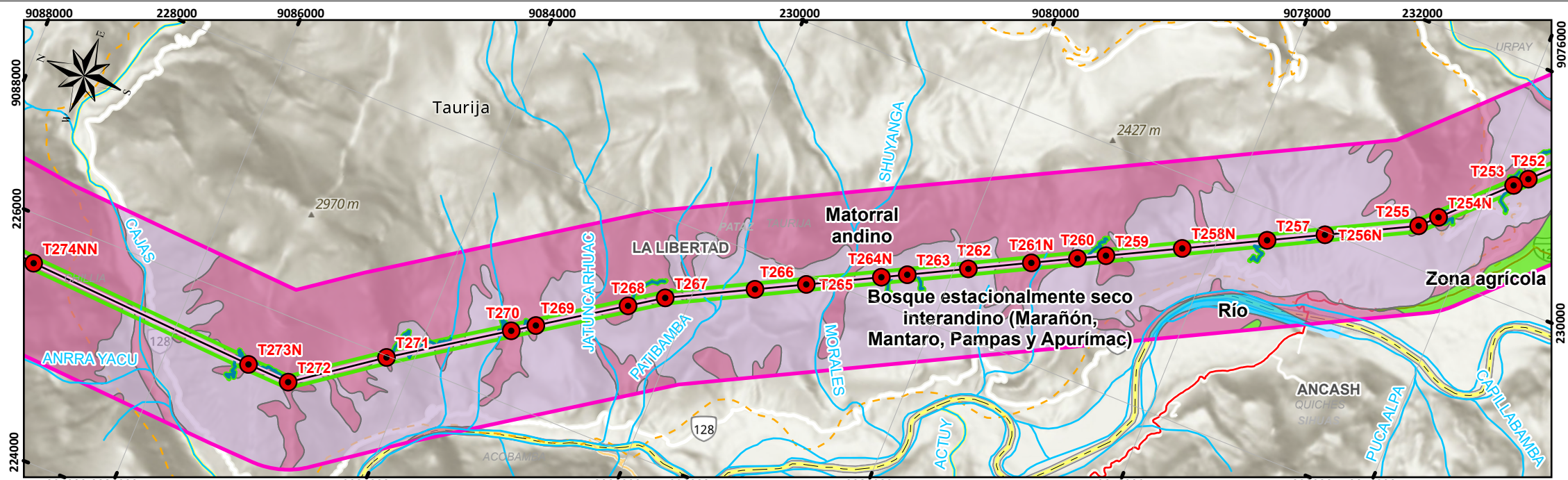

SIGNOS CONVENCIONALES

Distrito
Provincia
Departamento

Área de Influencia
Área de Influencia Directa
Área de Influencia Indirecta

Componentes auxiliares
Accesos proyectados
Acopios temporales
Plazas de tendido
Acopio de materiales
Almacén
DME
Oficina de obra
Patio de máquinas

Ecosistemas
Bofedal
Bosque altimontano (Pluvial) de Yunga
Bosque aluvial inundable
Bosque basimontano de Yunga
Bosque de colina alta
Bosque de terraza no inundable
Bosque estacionalmente seco de colina y montaña

Red vial nacional
Red vial departamental
Red vial vecinal

Componentes principales
Torres
LT 220 kV CACE
LT 220 kV CECA
LT 500 kV Huánuco Tocache
LT 500 kV T Celendín Trujillo
LT 500 kV Tocache Celendín
Ampliación SE Trujillo Nueva
Ampliación SE Yaros
Nueva SE Paraíso
Nueva SE Sucre

Bosque estacionalmente seco de llanura
Bosque estacionalmente seco interandino (Marañón, Mantaro, Pampas y Apurímac)
Bosque estacionalmente seco ribereño (Algarrobal)
Bosque montano de Yunga
Bosque relicto montano de vertiente occidental
Desierto costero

Jalca
Lago y laguna
Matorral andino
Pajonal de puna húmeda
Plantación Forestal
Río
Vegetación Secundaria
Zona agrícola
Zona urbana

ELABORADO POR:

REVISADO POR:

Manuela Lavalle Valdovinos
Bióloga
C.B.P. 14663

WILMER ALEXANDER MUÑOZ OCAMPO
Ingeniero Ambiental y de Recursos Naturales
CIP N° 151677

0 0.38 0.75 1.5 2.25 3 3.75 km

Sistema de Proyección Universal Transversal de Mercator (UTM)
Datum WGS 84, Zona 18 L

PROYECTO:
Estudio de Impacto Ambiental Detallado (EIA) del proyecto "Enlace 500 kV Huánuco-Tocache-Celendín-Trujillo ampliaciones y subestaciones asociadas"

MAPA:

ECOSISTEMAS

UBICACIÓN:
Departamento: La Libertad, Ancash, Cajamarca, San Martín, Huánuco

ELABORADO POR:

INERCO

CLIENTE:

YAPAY

ESCALA:

1:45,000

FECHA:

AGOSTO, 2025

N° MAPA:

EIA-40/J

FUENTE:
IGN, INEI, MTC, SERFOR, SERNANP, MIDAGRI

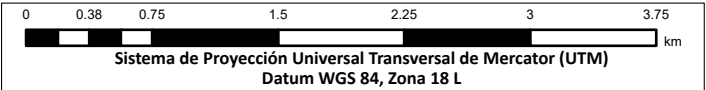
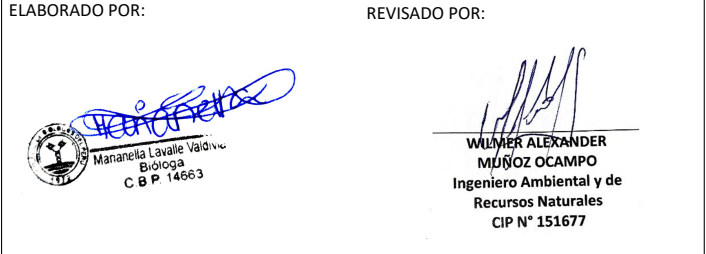
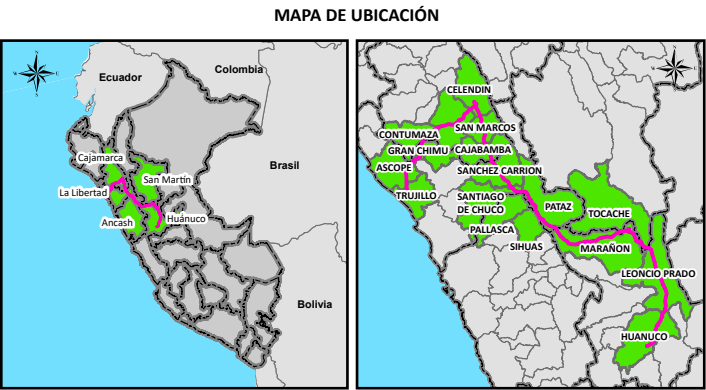
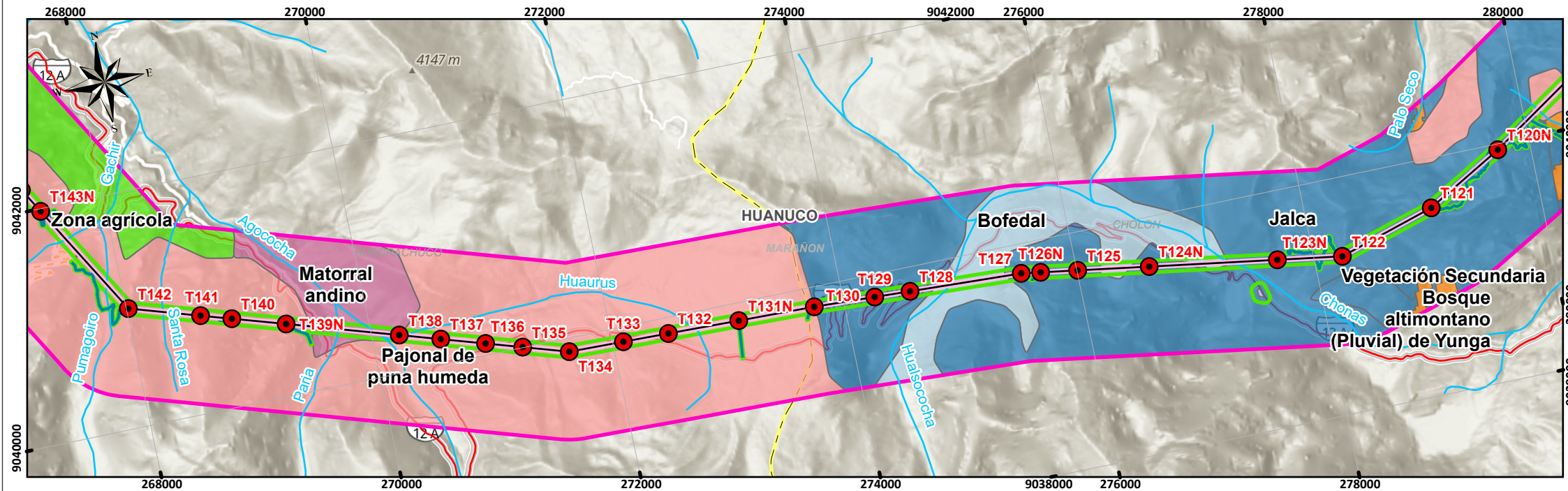
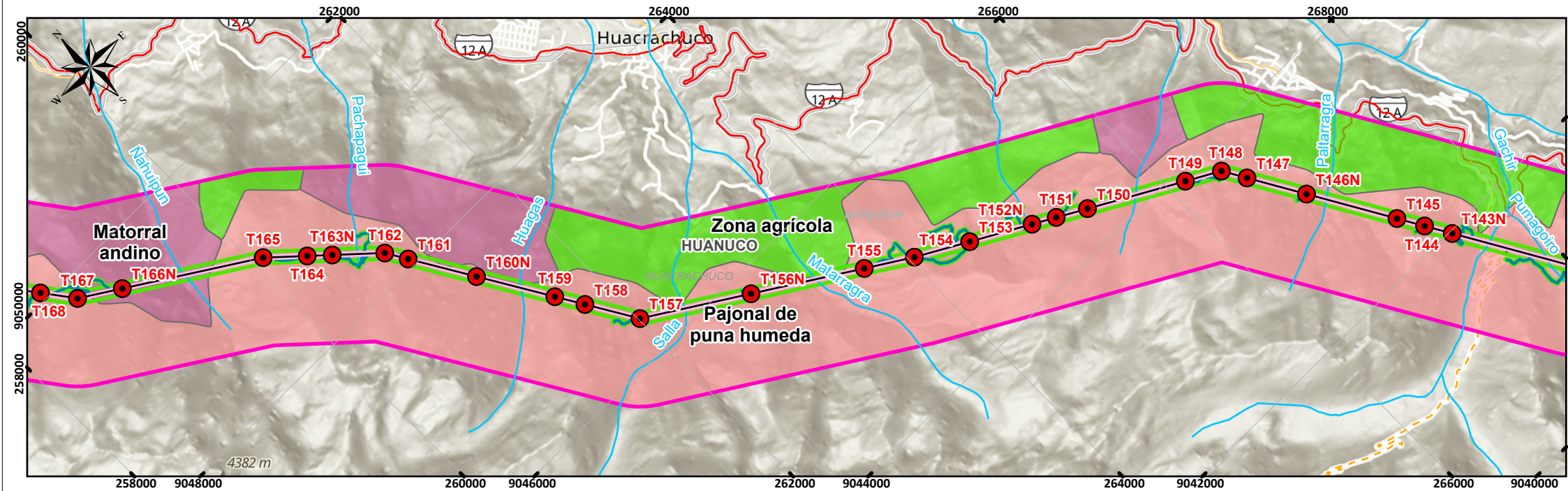
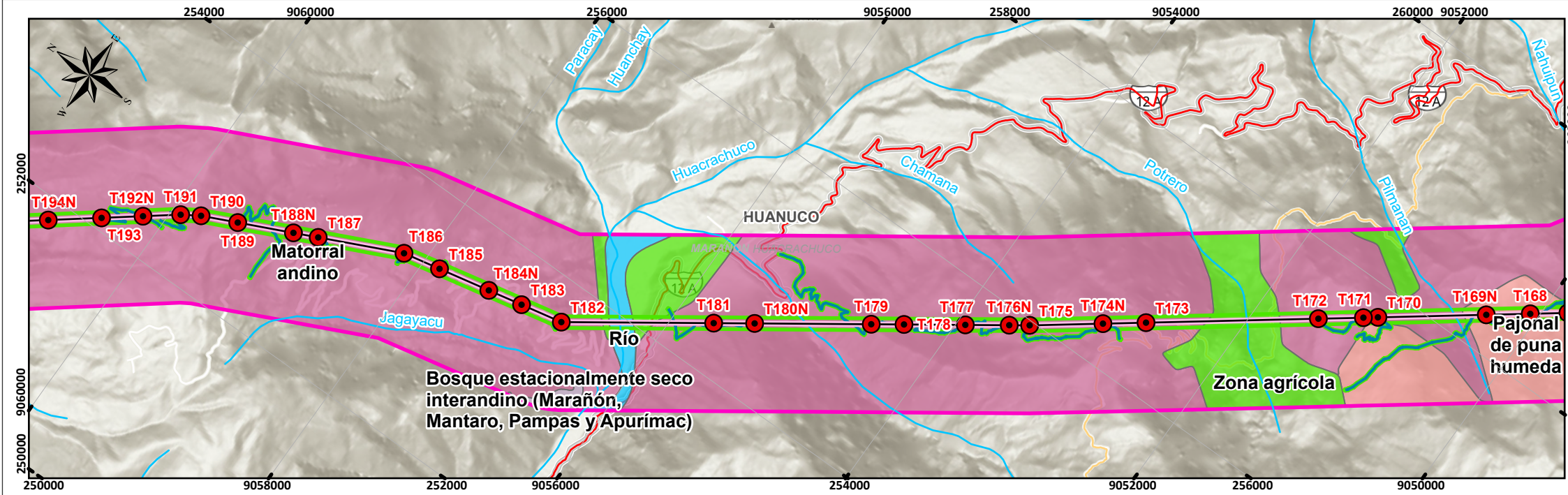

PROYECTO:
Estudio de Impacto Ambiental Detallado (EIA) del proyecto "Enlace 500 kV Huánuco-Tocache-Celendin-Trujillo ampliaciones y subestaciones asociadas"

MAPA:
ECOSISTEMAS

UBICACIÓN:
Departamento: La Libertad, Ancash, Cajamarca, San Martín, Huánuco

ELABORADO POR: INERCO

CLIENTE: Consorcio Eléctrico YAPAY

ESCALA: 1:45,000

FECHA: AGOSTO, 2025

N° MAPA: EIA-40/K

FUENTE: IGN, INEI, MTC, SERFOR, SERNANP, MIDAGRI

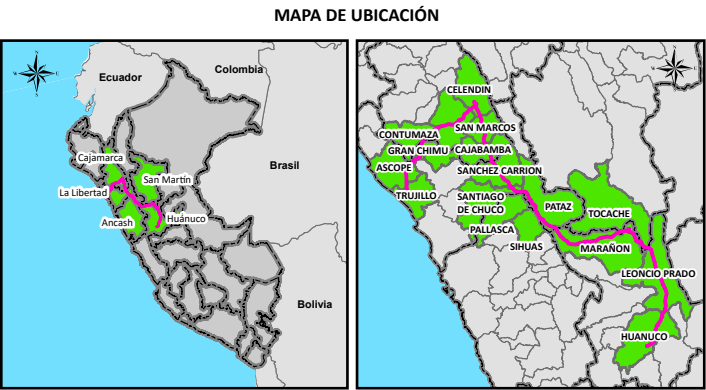
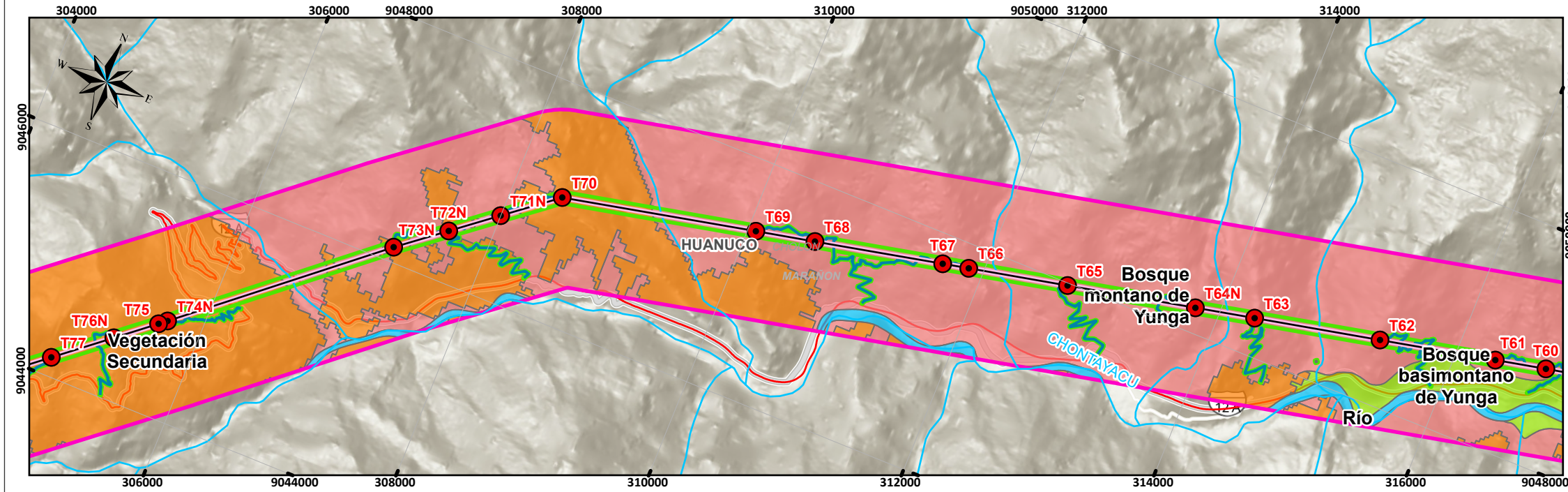
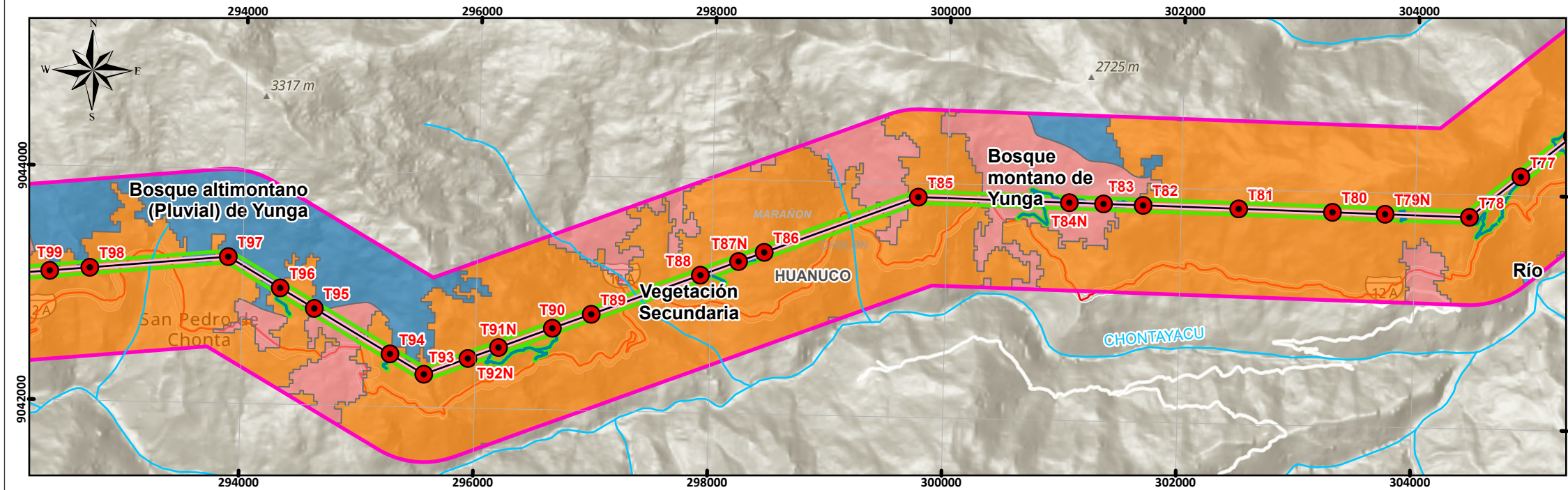
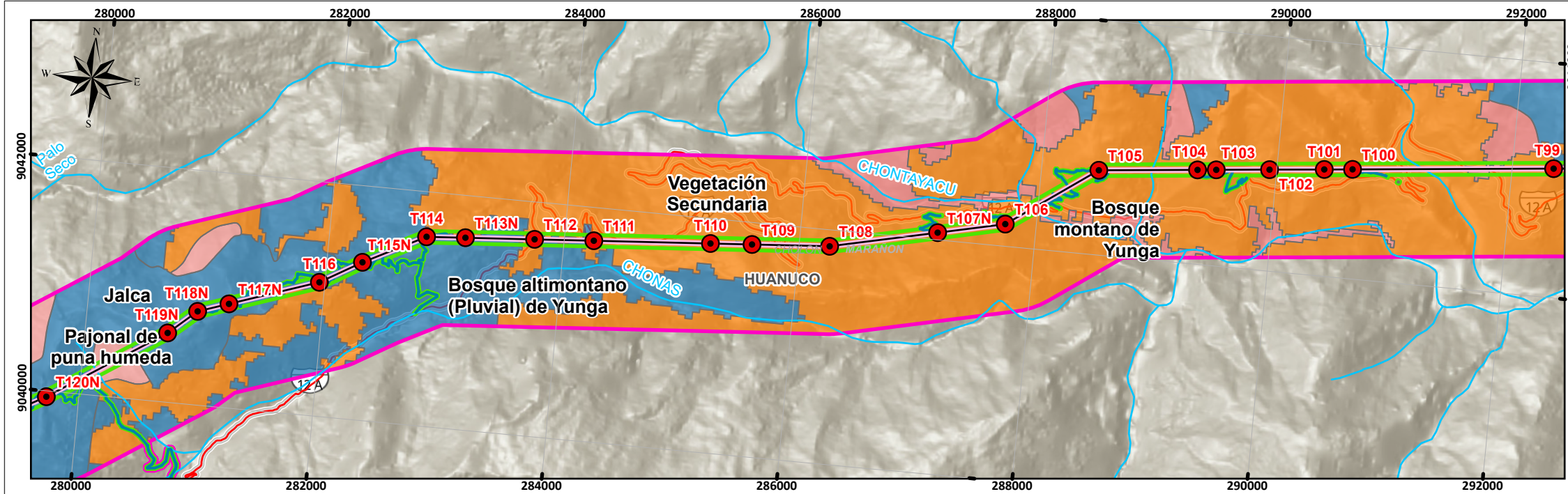

SIGNOS CONVENCIONALES

Distrito
Provincia
Departamento

Área de Influencia
Área de Influencia Directa
Área de Influencia Indirecta

Componentes auxiliares
Accesos proyectados
Acopios temporales
Plazas de tendido
Acopio de materiales
Almacén
DME
Oficina de obra
Patio de máquinas

Ecosistemas
Bofedal
Bosque altimontano (Pluvial) de Yunga
Bosque aluvial inundable
Bosque basimontano de Yunga
Bosque de colina alta
Bosque de terraza no inundable
Bosque estacionalmente seco de colina y montaña

Red vial nacional
Red vial departamental
Red vial vecinal

Componentes principales
Torres
LT 220 kV CACE
LT 220 kV CECA
LT 500 kV Huánuco Tocache
LT 500 kV T Celendin Trujillo
LT 500 kV Tocache Celendin
Ampliación SE Trujillo Nueva
Ampliación SE Yaros
Nueva SE Paraíso
Nueva SE Sucre

Bosque estacionalmente seco de llanura
Bosque estacionalmente seco interandino (Marañón, Mantaro, Pampas y Apurímac)
Bosque estacionalmente seco ribereño (Algarrobal)
Bosque montano de Yunga
Bosque relicto montano de vertiente occidental
Desierto costero

Jalca
Lago y laguna
Matorral andino
Pajonal de puna húmeda
Plantación Forestal
Río
Vegetación Secundaria
Zona agrícola
Zona urbana

ELABORADO POR:

Mananella Lavalle Valdovinos
Bióloga
C.B.P. 14663

REVISADO POR:

WILMER ALEXANDER MUÑOZ OCAMPO
Ingeniero Ambiental y de Recursos Naturales
CIP N° 151677

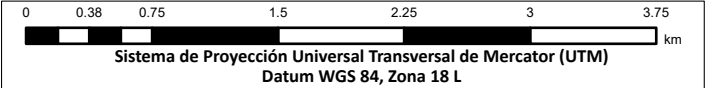

PROYECTO:
Estudio de Impacto Ambiental Detallado (EIA) del proyecto "Enlace 500 kV Huánuco-Tocache-Celendin-Trujillo ampliaciones y subestaciones asociadas"

MAPA:
ECOSISTEMAS

UBICACIÓN:
Departamento: La Libertad, Ancash, Cajamarca, San Martín, Huánuco

ELABORADO POR:

CLIENTE:

ESCALA:

1:45,000

FECHA:

AGOSTO, 2025

N° MAPA:

EIA-40/L

FUENTE:
IGN, INEI, MTC, SERFOR, SERNANP, MIDAGRI

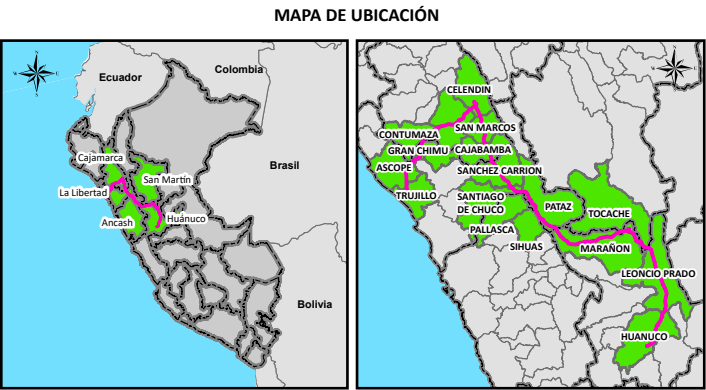
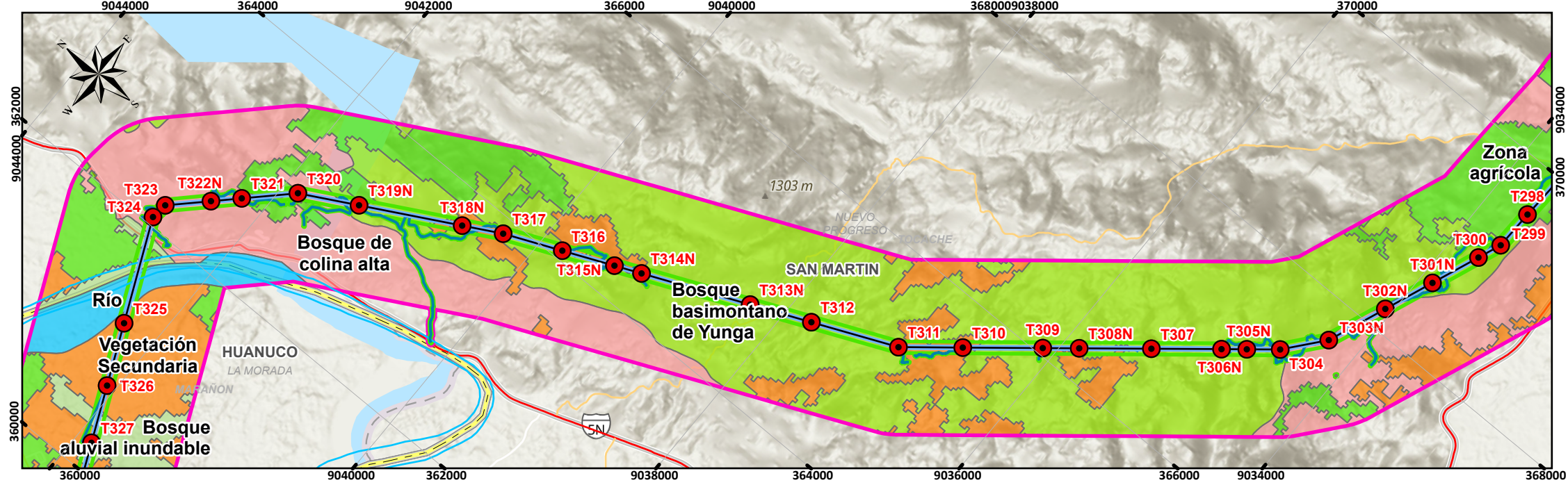
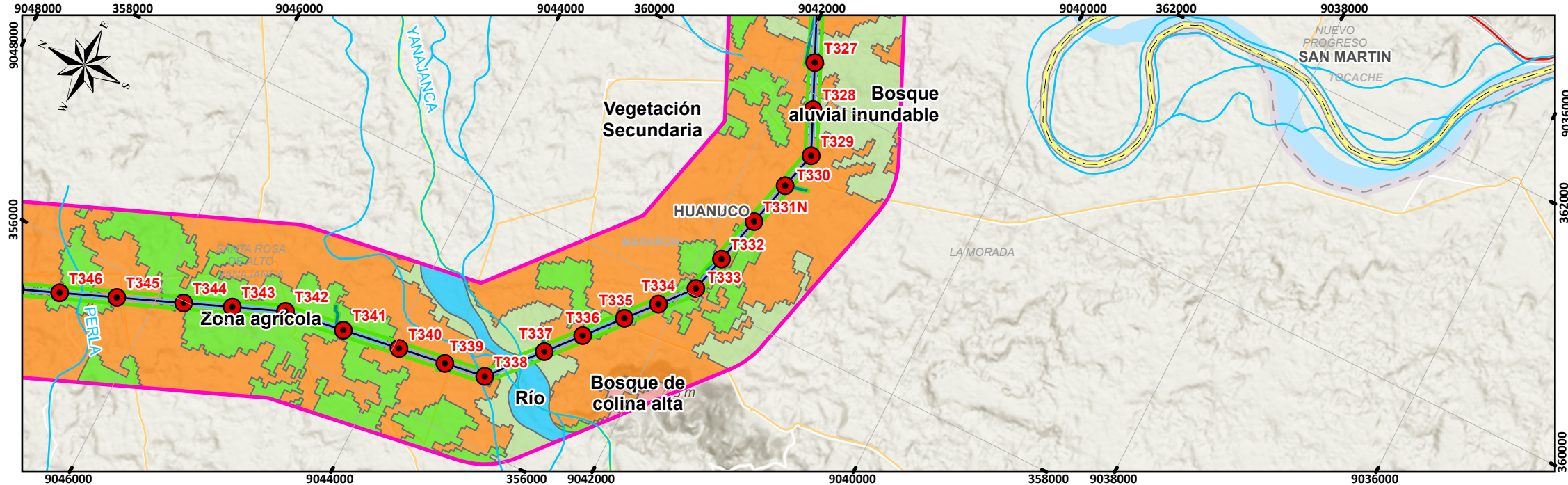
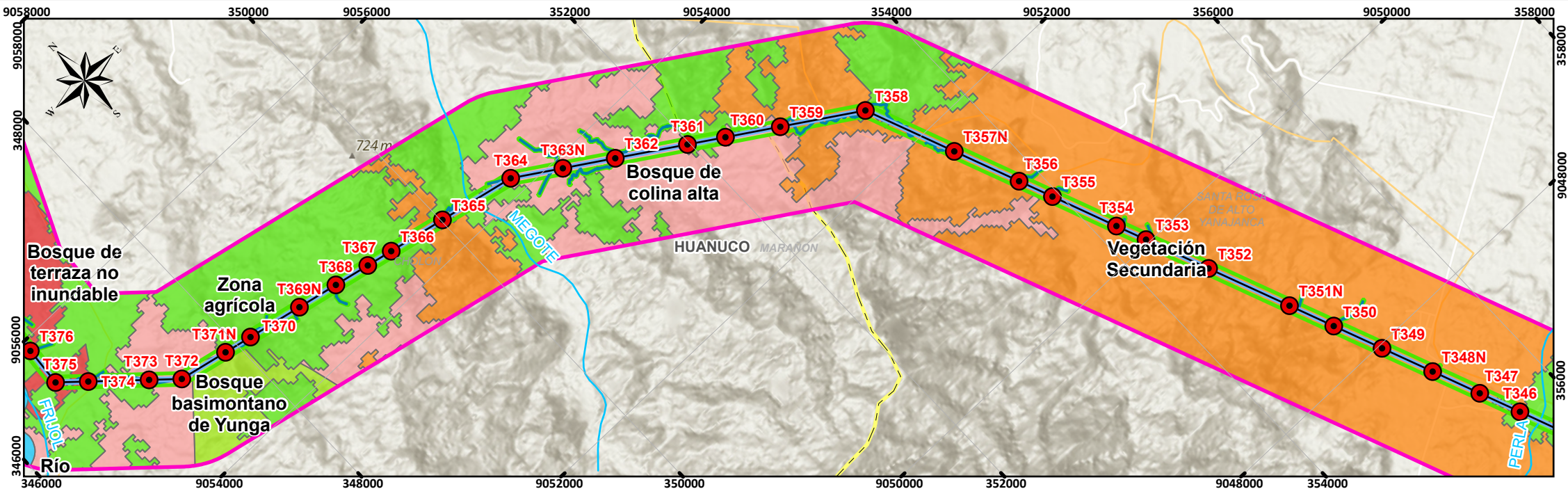

SIGNOS CONVENCIONALES

Distrito	Red vial nacional	Ríos y quebradas
Provincia	Red vial departamental	
Departamento	Red vial vecinal	

Área de Influencia

- Área de Influencia Directa
- Área de Influencia Indirecta

Componentes principales

- Torres
- LT 220 kV CACE
- LT 220 kV CECA
- LT 500 kV Huánuco Tocache
- LT 500 kV T Celendín Trujillo
- LT 500 kV Tocache Celendín
- Ampliación SE Trujillo Nueva
- Ampliación SE Yaros
- Nueva SE Paraíso
- Nueva SE Sucre

Componentes auxiliares

- Accesos proyectados
- Acopios temporales
- Plazas de tendido
- Acopio de materiales
- Almacén
- DME
- Oficina de obra
- Patio de máquinas

Ecosistemas

- Bofedal
- Bosque altimontano (Pluvial) de Yunga
- Bosque aluvial inundable
- Bosque basimontano de Yunga
- Bosque de colina alta
- Bosque de terraza no inundable
- Bosque estacionalmente seco de colina y montaña
- Bosque estacionalmente seco de llanura
- Bosque estacionalmente seco interandino (Marañón, Mantaro, Pampas y Apurímac)
- Bosque estacionalmente seco ribereño (Algarrobal)
- Bosque montano de Yunga
- Bosque relicto montano de vertiente occidental
- Desierto costero
- Jalca
- Lago y laguna
- Matorral andino
- Pajonal de puna húmeda
- Plantación Forestal
- Río
- Vegetación Secundaria
- Zona agrícola
- Zona urbana

ELABORADO POR: Mananella Lavalle Valdovinos
Bióloga
C.B.P. 14663

REVISADO POR: Wilmer Alexander Muñoz Ocampo
Ingeniero Ambiental y de Recursos Naturales
CIP N° 151677

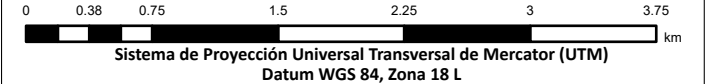

PROYECTO:
Estudio de Impacto Ambiental Detallado (EIA) del proyecto "Enlace 500 kV Huánuco-Tocache-Celendín-Trujillo ampliaciones y subestaciones asociadas"

MAPA:
ECOSISTEMAS

UBICACIÓN:
Departamento: La Libertad, Ancash, Cajamarca, San Martín, Huánuco

ELABORADO POR: INERCO

CLIENTE: YAPAY

ESCALA: 1:45,000

FECHA: AGOSTO, 2025

N° MAPA: EIA-40/N

FUENTE: IGN, INEI, MTC, SERFOR, SERNANP, MIDAGRI

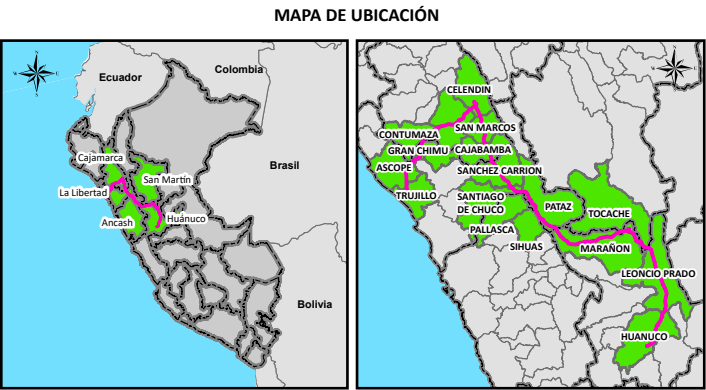
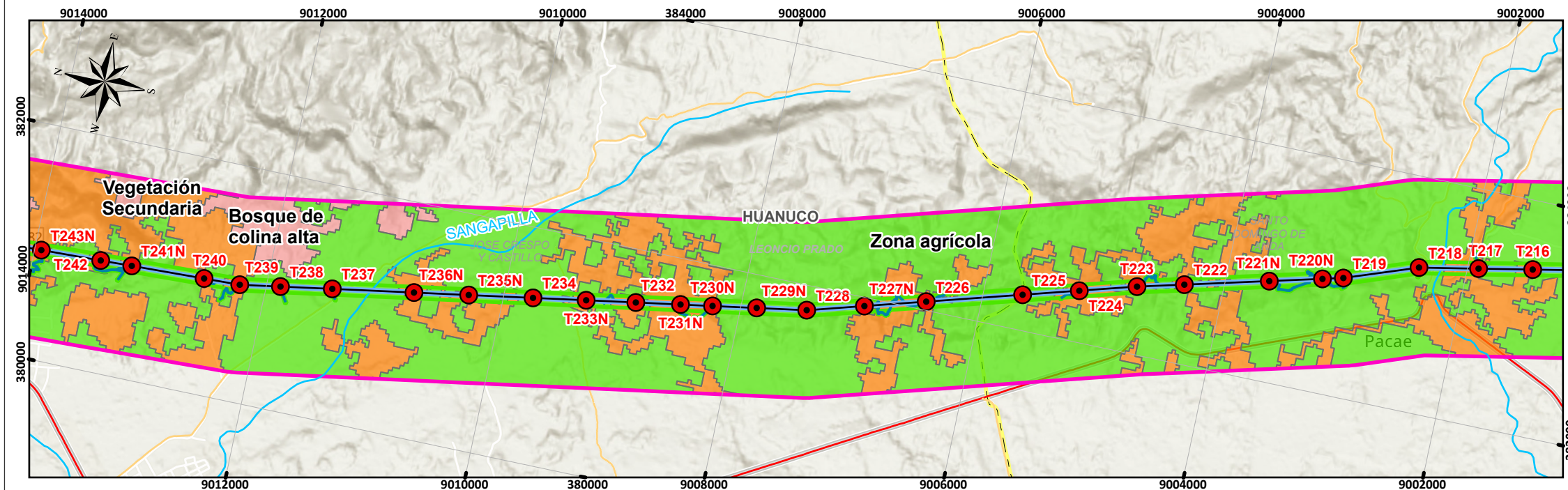
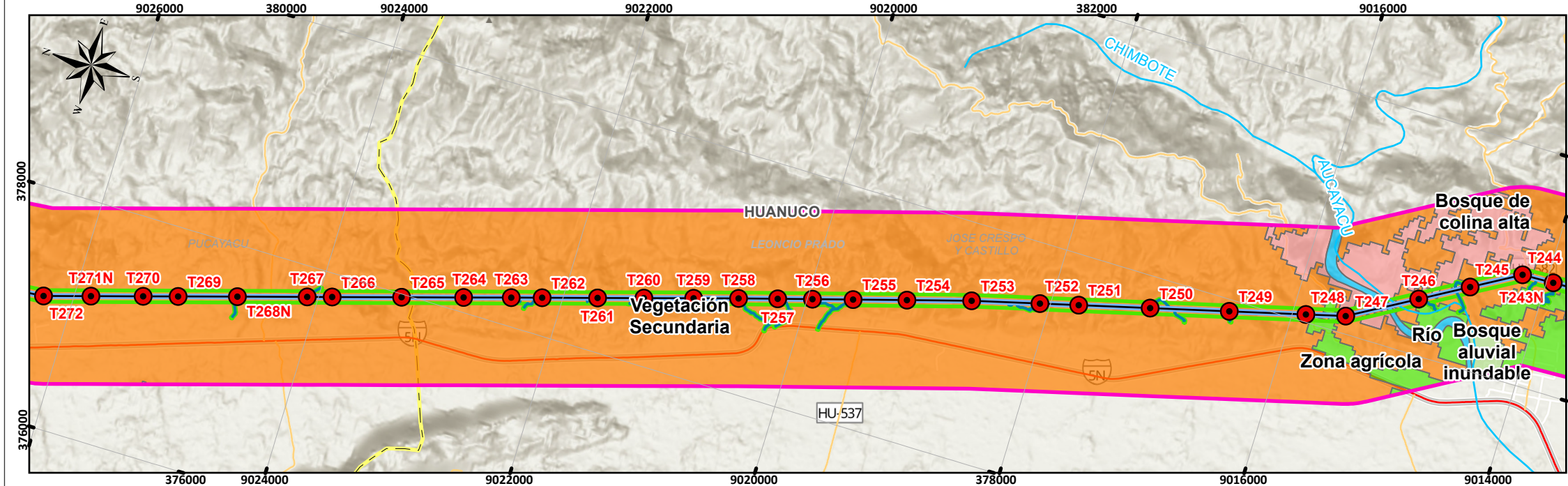
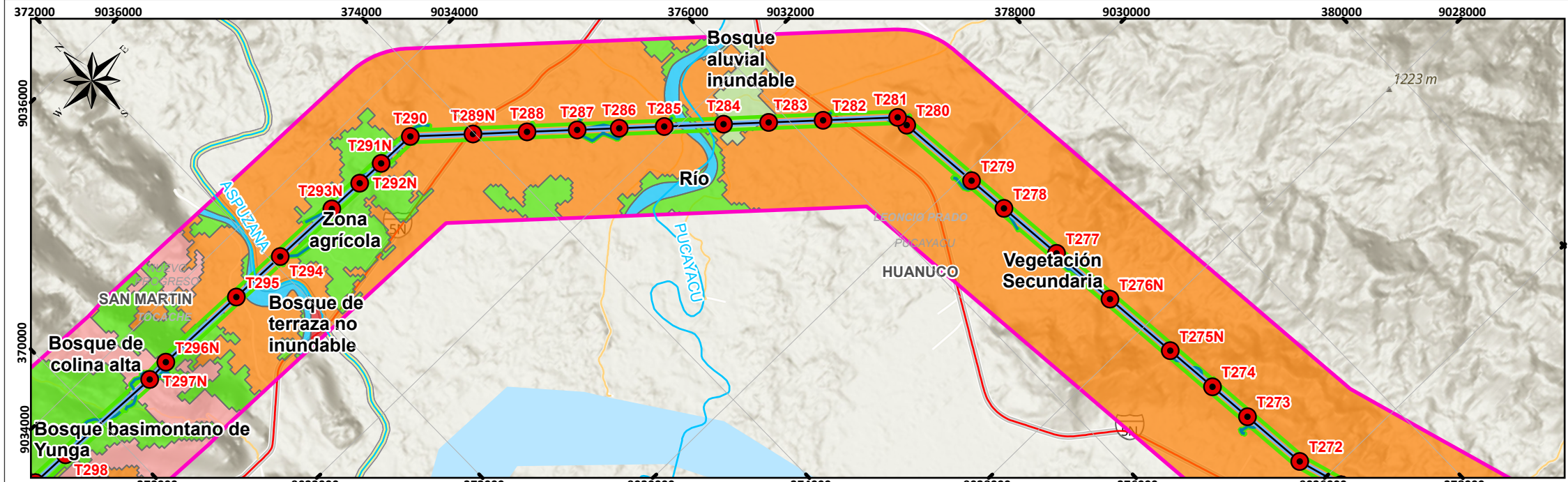

SIGNOS CONVENCIONALES

Distrito	Red vial nacional	Ríos y quebradas
Provincia	Red vial departamental	
Departamento	Red vial vecinal	

Área de Influencia

- Área de Influencia Directa
- Área de Influencia Indirecta

Componentes principales

- Torres
- LT 220 kV CACE
- LT 220 kV CECA
- LT 500 kV Huánuco Tocache
- LT 500 kV T Celendín Trujillo
- LT 500 kV Tocache Celendín
- Ampliación SE Trujillo Nueva
- Ampliación SE Yaros
- Nueva SE Paraíso
- Nueva SE Sucre

Componentes auxiliares

- Accesos proyectados
- Acopios temporales
- Plazas de tendido
- Acopio de materiales
- Almacén
- DME
- Oficina de obra
- Patio de máquinas

Ecosistemas

- Bofedal
- Bosque altimontano (Pluvial) de Yunga
- Bosque aluvial inundable
- Bosque basimontano de Yunga
- Bosque de colina alta
- Bosque de terraza no inundable
- Bosque estacionalmente seco de colina y montaña
- Bosque estacionalmente seco de llanura
- Bosque estacionalmente seco interandino (Marañón, Mantaro, Pampas y Apurímac)
- Bosque estacionalmente seco ribereño (Algarrobal)
- Bosque montano de Yunga
- Bosque relicto montano de vertiente occidental
- Desierto costero
- Jalca
- Lago y laguna
- Matorral andino
- Pajonal de puna húmeda
- Plantación Forestal
- Río
- Vegetación Secundaria
- Zona agrícola
- Zona urbana

ELABORADO POR: Mananella Lavalle Valdovinos, Bióloga, C.B.P. 14663

REVISADO POR: Wilmer Alexander Muñoz Ocampo, Ingeniero Ambiental y de Recursos Naturales, CIP N° 151677

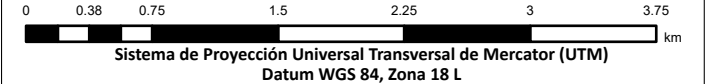

PROYECTO:
Estudio de Impacto Ambiental Detallado (EIA) del proyecto "Enlace 500 kV Huánuco-Tocache-Celendín-Trujillo ampliaciones y subestaciones asociadas"

MAPA:
ECOSISTEMAS

UBICACIÓN:
Departamento: La Libertad, Ancash, Cajamarca, San Martín, Huánuco

ELABORADO POR: 	CLIENTE: 	
ESCALA: 1:45,000	FECHA: AGOSTO, 2025	N° MAPA: EIA-40/Ñ
FUENTE: IGN, INEI, MTC, SERFOR, SERNANP, MIDAGRI		

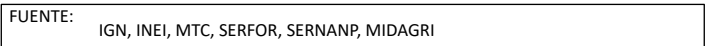
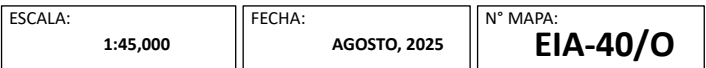
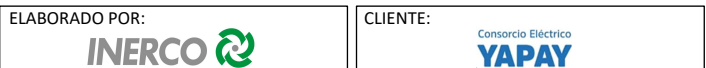
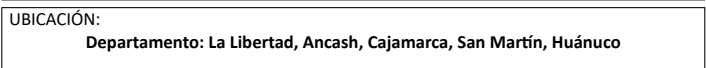
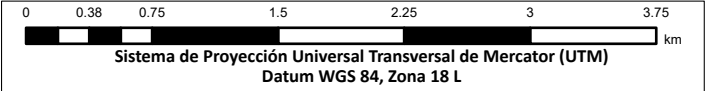
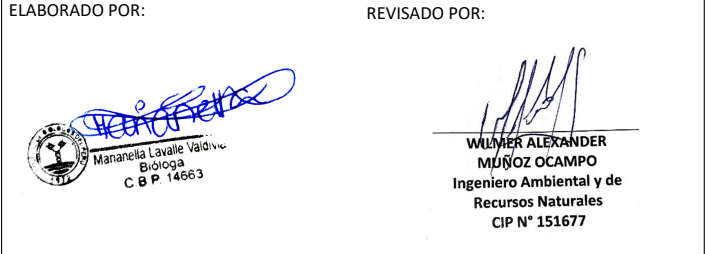
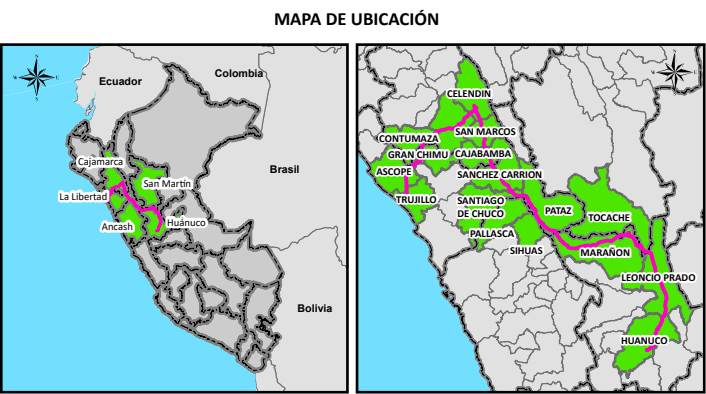
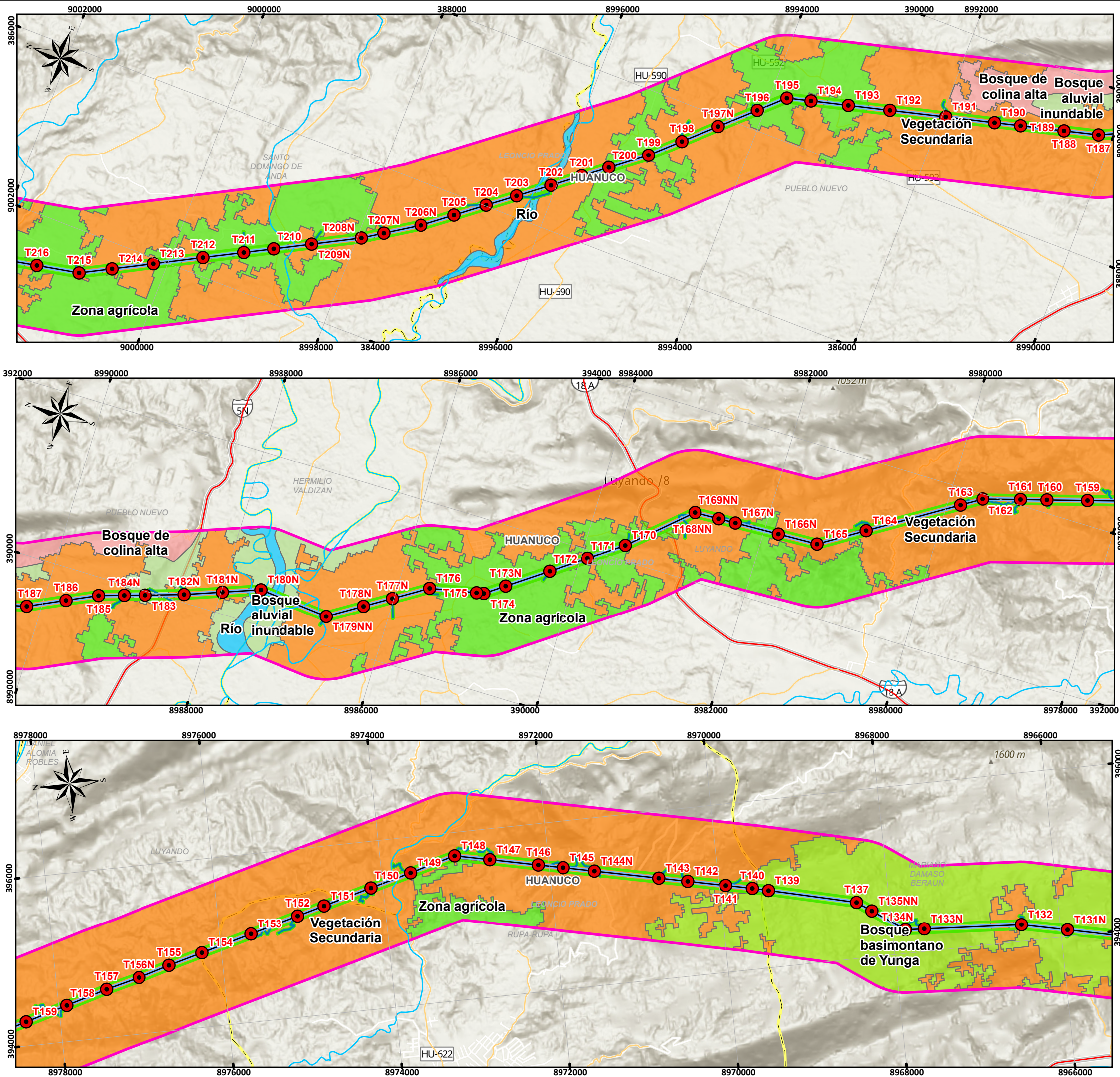

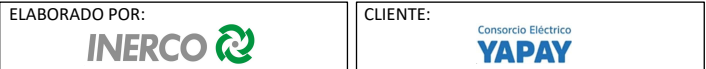
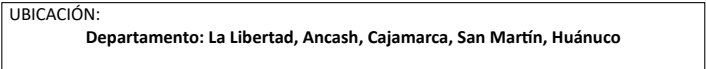
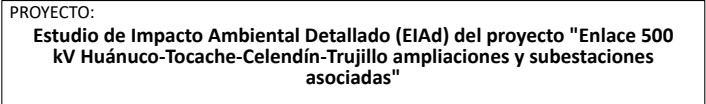
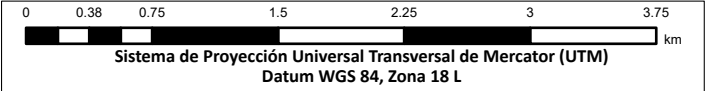
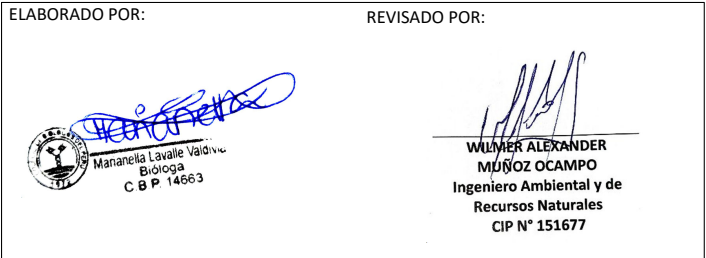
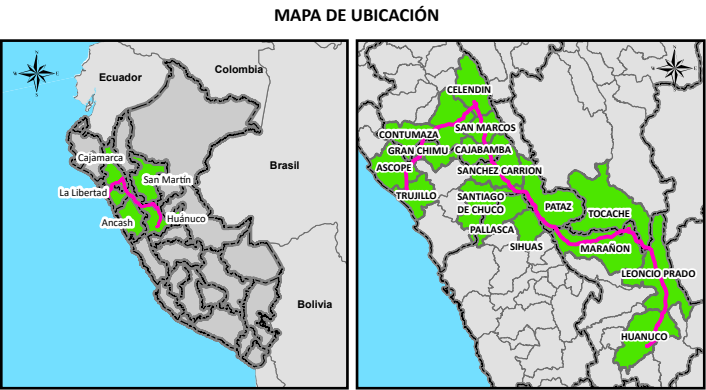
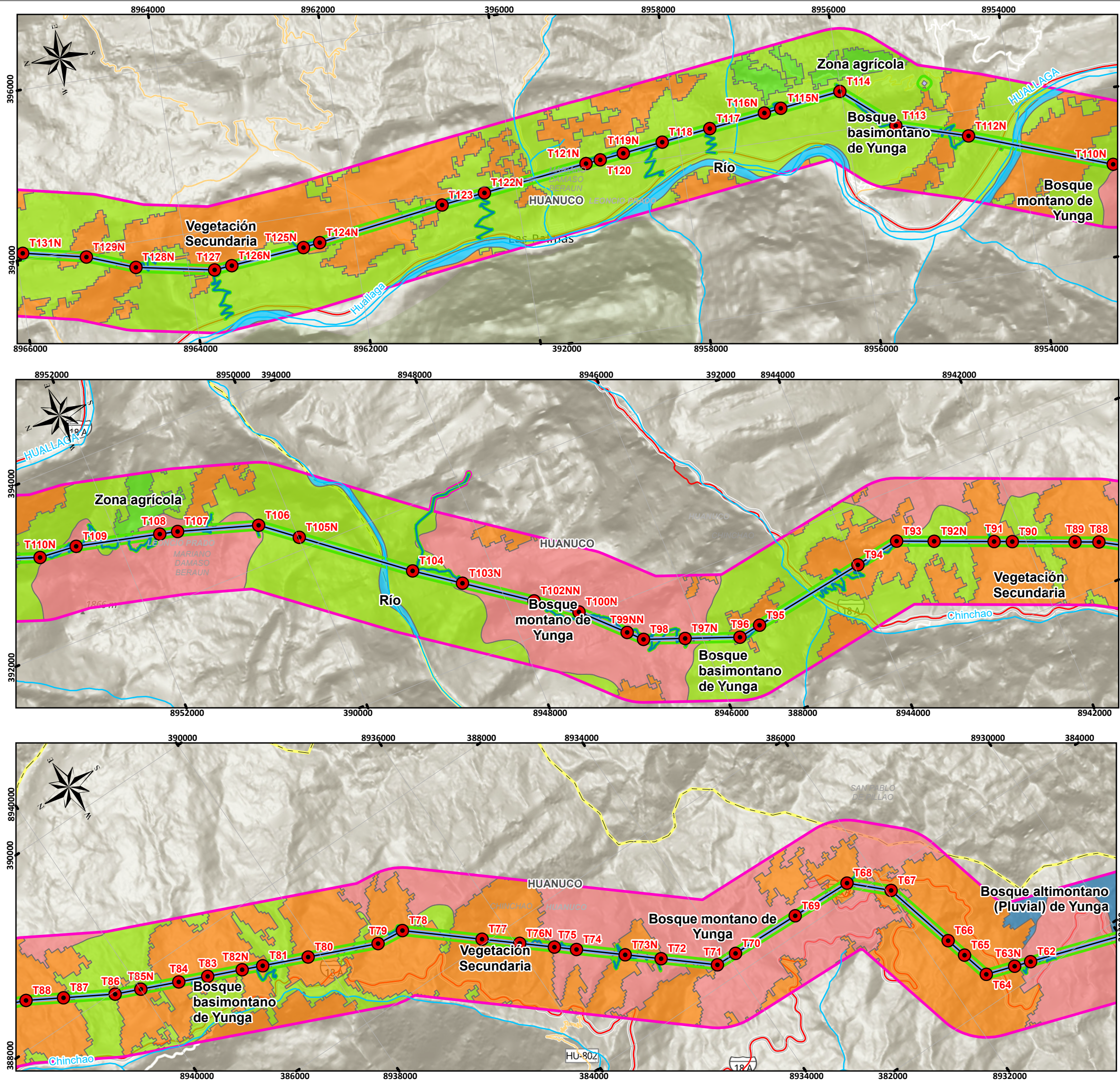

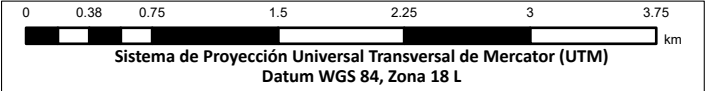
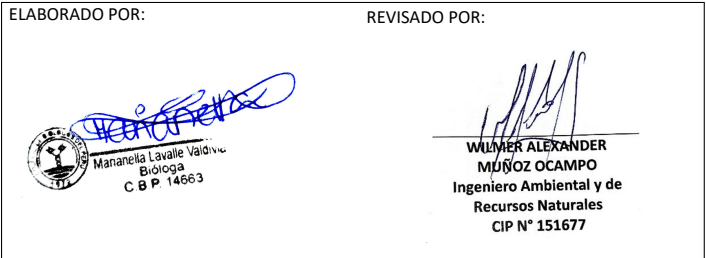
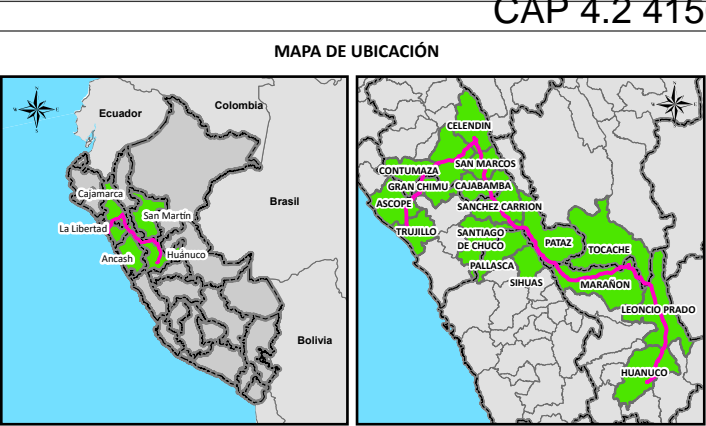
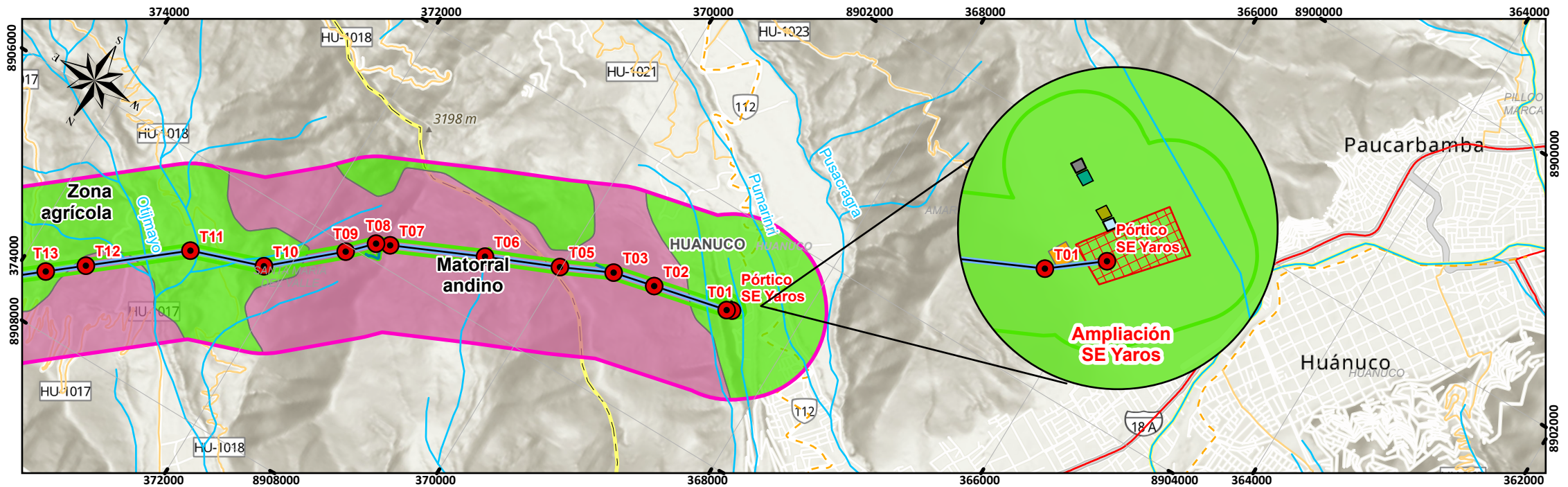
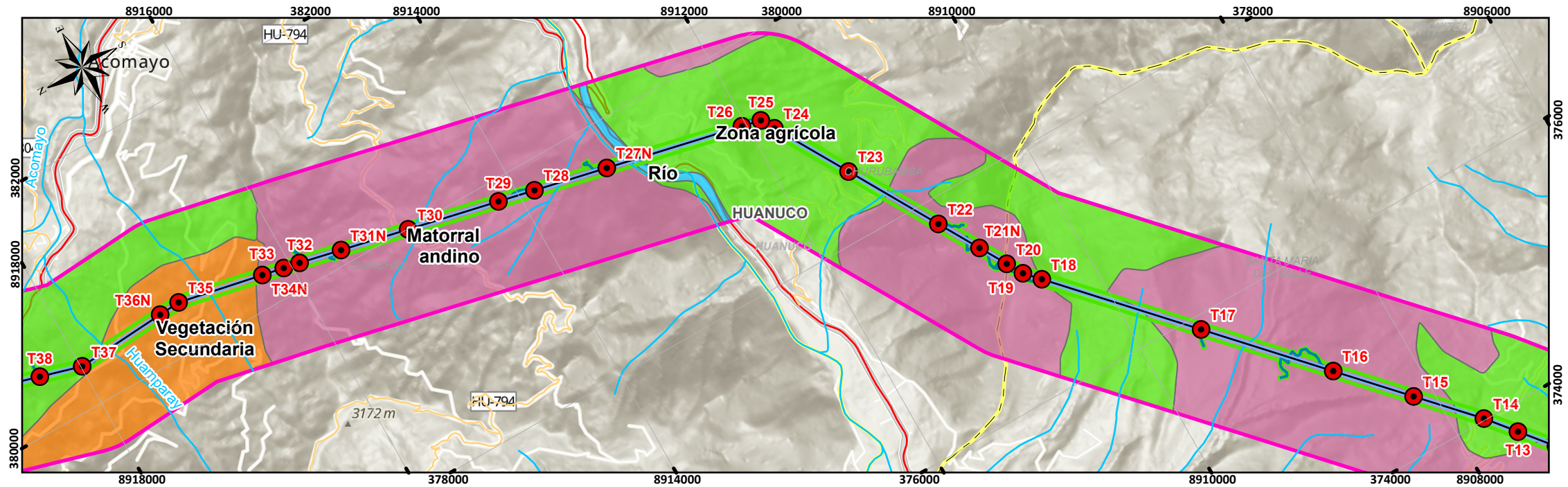
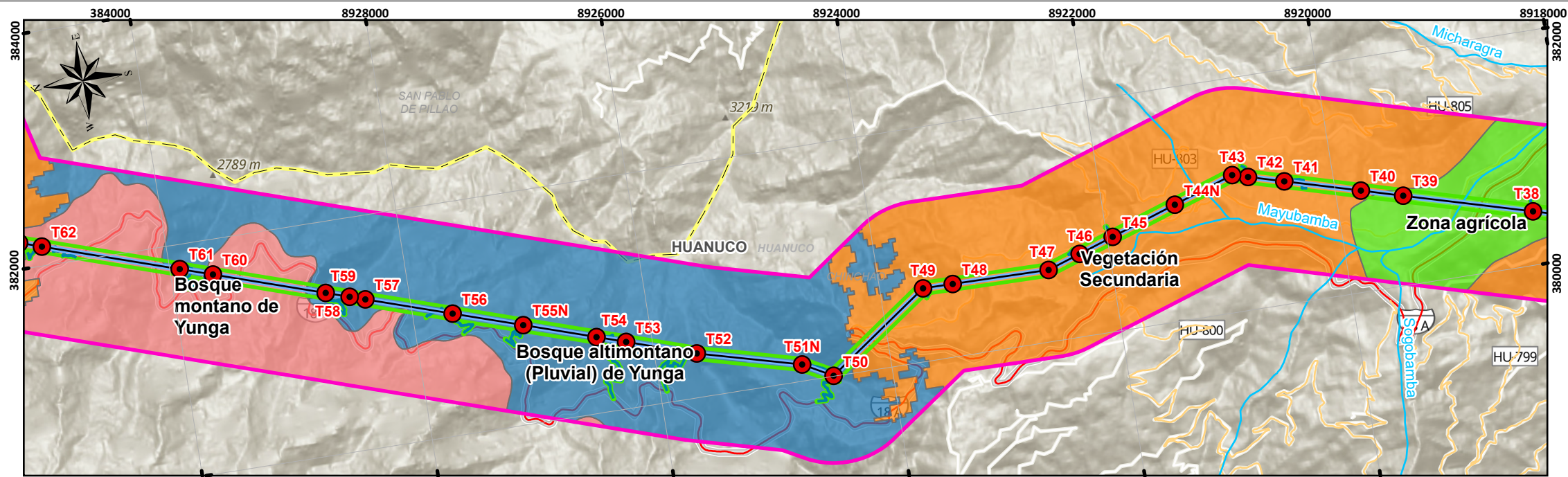

PROYECTO:
Estudio de Impacto Ambiental Detallado (EIA) del proyecto "Enlace 500 kV Huánuco-Tocache-Celendin-Trujillo ampliaciones y subestaciones asociadas"

MAPA:
ECOSISTEMAS

UBICACIÓN:
Departamento: La Libertad, Ancash, Cajamarca, San Martín, Huánuco

ELABORADO POR: INERCO

CLIENTE: YAPAY

ESCALA: 1:45,000

FECHA: AGOSTO, 2025

N° MAPA: EIA-40/Q

FUENTE: IGN, INEI, MTC, SERFOR, SERNANP, MIDAGRI